

學校名單

School List



參加幼稚園教育計劃 Joining the Kindergarten Education Scheme (2023/24 學年 School Year)

| | | |
|----------------------------|---|----|
| 佛教張梅桂幼稚園 | BUDDHIST CHEUNG MUI KWAI KINDERGARTEN | 6 |
| 佛教真如幼稚園 (東涌) | BUDDHIST CHUN YUE KINDERGARTEN (TUNG CHUNG) | 8 |
| 路德會陳恩美幼兒園 | CHAN EN MEI LUTHERAN DAY NURSERY | 10 |
| 長洲聖心幼稚園 | CHEUNG CHAU SACRED HEART KINDERGARTEN | 12 |
| 青松裕雅幼稚園 (舊校名稱: 青松興東幼稚園) | CHING CHUNG YU NGA KINDERGARTEN (Name in the past: CHING CHUNG HING TUNG KINDERGARTEN) | 14 |
| 基督教宣道會大澳幼稚園 | CHRISTIAN & MISSIONARY ALLIANCE TAI O KINDERGARTEN | 16 |
| 金巴崙長老會青草地幼稚園 | CUMBERLAND PRESBYTERIAN CHURCH GREEN PASTURE KINDERGARTEN | 18 |
| 香港聖公會東涌幼兒學校 | HONG KONG SHENG KUNG HUI TUNG CHUNG NURSERY SCHOOL | 20 |
| 香港基督教女青年會趣沂幼稚園 | HONG KONG YOUNG WOMEN'S CHRISTIAN ASSOCIATION HELEN LEE KINDERGARTEN | 22 |
| 國民學校漢師中英文幼稚園 | KWOK MAN VERNACULAR NORMAL ANGLO-CHINESE KINDERGARTEN | 24 |
| 力行幼稚園 | LICK HANG KINDERGARTEN | 26 |
| 力行幼稚園 | LICK HANG KINDERGARTEN | 28 |
| 路德會呂君博幼兒園 | LUI KWAN POK LUTHERAN DAY NURSERY | 30 |
| 南英幼稚園 | NAM YING KINDERGARTEN | 32 |
| 天主教露德聖母幼稚園 | OUR LADY OF LOURDES CATHOLIC KINDERGARTEN | 34 |
| 保良局張潘美意幼稚園 | PO LEUNG KUK CHEUNG POON MEI YEE KINDERGARTEN | 36 |
| 善一堂逸東幼稚園 | SHIN YAT TONG YAT TUNG KINDERGARTEN | 38 |
| 太陽島幼稚園 (東涌分校) | SUN ISLAND KINDERGARTEN (TUNG CHUNG BRANCH) | 40 |
| 基督徒信望愛堂逸東幼稚園 | THE CHRISTIAN THE FAITH HOPE LOVE CHURCH YAT TUNG KINDERGARTEN | 42 |
| 中華基督教會長洲堂錦江幼稚園 | THE CHURCH OF CHRIST IN CHINA CHEUNG CHAU CHURCH KAM KONG KINDERGARTEN | 44 |
| 鄰舍輔導會東涌幼兒園 | THE NEIGHBOURHOOD ADVICE-ACTION COUNCIL TUNG CHUNG DAY NURSERY | 46 |
| 鄰舍輔導會東欣幼兒園 | THE NEIGHBOURHOOD ADVICE-ACTION COUNCIL TUNG YAN DAY NURSERY | 48 |
| 救世軍源林潔和幼稚園 | THE SALVATION ARMY ROSITA YUEN KINDERGARTEN | 50 |
| 東涌浸信會幼稚園 | TUNG CHUNG BAPTIST KINDERGARTEN | 52 |
| 東涌天主教幼稚園 | TUNG CHUNG CATHOLIC KINDERGARTEN | 54 |
| 惠平幼稚園 | WAI PENG KINDERGARTEN SCHOOL | 56 |

沒有參加幼稚園教育計劃 Not Joining the Kindergarten Education Scheme (2023/24 學年 School Year)

| | | |
|--------------------|---|----|
| 艾思維國際幼稚園 (大嶼山) | ASHVILLE INTERNATIONAL KINDERGARTEN (LANTAU ISLAND) | 58 |
| | DISCOVERY BAY INTERNATIONAL SCHOOL | 60 |
| 弘志幼稚園 | DISCOVERY MIND KINDERGARTEN | 62 |
| 弘志幼稚園 (東涌) | DISCOVERY MIND KINDERGARTEN (TUNG CHUNG) | 64 |
| | DISCOVERY MONTESSORI ACADEMY | 66 |
| 香港國際蒙特梭利學校 | DISCOVERY MONTESSORI SCHOOL | 68 |
| 英基國際幼稚園 (東涌) | ESF INTERNATIONAL KINDERGARTEN (TUNG CHUNG) | 70 |
| 綠茵英文 (國際) 幼稚園 (東涌) | GREENFIELD ENGLISH (INTERNATIONAL) KINDERGARTEN (TUNG CHUNG) | 72 |
| | GUIDEPOST MONTESSORI INTERNATIONAL KINDERGARTEN (DISCOVERY BAY) | 74 |
| | LA PETITE ENFANCE KINDERGARTEN | 76 |
| 小大嶼山蒙特梭利幼稚園 | LITTLE LANTAU MONTESSORI KINDERGARTEN | 78 |
| | SUNSHINE HOUSE INTERNATIONAL PRE-SCHOOL (TUNG CHUNG) | 80 |





佛教張梅桂幼稚園

離島區

有參加
2023/24 學年幼稚園教育計劃

地址：新界大嶼山大澳龍田邨第 2 期幼稚園座 KG01 室

學校編號 517518

電話：2985 6544

傳真：2985 4060

校址編號 0001

| 學校資料 | |
|--------------------------|---|
| 學校類別 | 非牟利 |
| 學生類別 | 男女 |
| 校監姓名 | 康寶森先生 |
| 校長姓名 | 蔣少儀女士 |
| 創校年份 | 1995 |
| 已使用課室的總容額 (2022年9月資料) | 106 |
| 註冊課室數目 | 4 |
| 戶外遊戲場地 | 有 |
| 室內遊戲場地 | 有 |
| 音樂室 | 有 |
| 其他特別室 / 場地 | 電腦室、視聽室 |
| 校長及教學人員總人數 (2022年9月資料) * | 7 |
| 學校網址 | http://www.bcmk.edu.hk |
| 質素評核：結果及報告 | 符合要求 https://www.edb.gov.hk/attachment/tc/edu-system/preprimary-kindergarten/quality-assurance-frame-work/qr/qv-report/Buddhish_CheungMuiKwai.pdf |

| 校長及教學人員資歷及人數 (2022年9月資料) * | |
|-------------------------------|---|
| 學歷 | |
| 持有學位 | 3 |
| 非持有學位 | 4 |
| 專業資格 | |
| 幼兒教育證書或以上 | 7 |
| 合格幼稚園教師 | 0 |
| 其他師資訓練 | 0 |
| 合格助理幼稚園教師 | 0 |
| 其他 | 0 |

* 不包括任職0-2歲級別之教師

| 師生比例 (2022年9月資料) | |
|------------------|---------|
| 上午時段師生比例 | 1 : 8.1 |
| 下午時段師生比例 | 1 : 4.4 |
| 上述比例包括 2-3 歲班級 | 沒有 |

| 學生人數 (2022年9月資料) | | | | |
|------------------|-----|----|----|----|
| | 幼兒班 | 低班 | 高班 | 總數 |
| 上午班 | 7 | 10 | 9 | 26 |
| 下午班 | 0 | 0 | 0 | 0 |
| 全日班 | 8 | 10 | 13 | 31 |

| 全年學費 (2023 / 24學年) | | | | |
|--------------------------|-----|--------------|--------------|--------------|
| | | 幼兒班 | 低班 | 高班 |
| 扣減政府資助後的 全年學費 (期數) | 上午班 | 免費 | 免費 | 免費 |
| | 下午班 | - | - | - |
| | 全日班 | \$8,899 (11) | \$8,899 (11) | \$8,899 (11) |

有關學費資料詳情，請參看收費證明書。

| 幼兒服務 (2022年9月資料) | | | |
|------------------|------|--------------|---|
| 提供2-3歲幼兒服務 | - | 提供2歲以下幼兒服務 | - |
| 收費水平 (全年) | (半日) | 收錄2-3歲級別兒童人數 | 0 |
| | (全日) | 參加幼兒中心資助計劃 | - |
| 提供暫托服務 | - | 提供延長服務時間 | - |

| 課程資料 | |
|--|--|
| 課程類別：本地 | |
| 課程規劃 | |
| <p>為使兒童能從學習中獲得不同的生活經驗，和表現兒童的獨特性，學校將透過多元化的美藝元素，啟發兒童的創造力和培養兒童的觀察力。本園配合新課程指引推行「遊戲教學」，學校將選兩個主題以遊戲為策略，引導兒童探索學習，使兒童有更多自主學習的機會。</p> | |
| <p>本校會遵照《幼稚園教育課程指引》(2017)規劃課程，不會要求幼兒班兒童執筆寫字，亦不會要求兒童做機械式的抄寫或操練式的計算練習。</p> | |
| 學習 / 教學模式及活動 | |
| <p>本園推行「主題教學」，從幼兒生活經驗出發，貼近兒童學習需要，結合多元範疇，整合學習活動。學校選取兩個主題以遊戲為策略，擴展多樣的「遊戲教學」，引導兒童探索學習，使兒童有更多自主學習的機會。同時，透過「兩文三語」教學活動，以促進幼兒的語文發展。</p> | |
| 兒童學習經驗評估 | |
| 兒童學習發展評估 | |

| 學校特色 | |
|--|--|
| 學校使命及抱負 | |
| <p>本園以佛陀慈悲普渡，覺世濟群之精神，致力推行優質、以學生為本的兒童教育服務，以「全人發展」的概念，啟迪兒童在德、智、體、群、美的均衡身心發展，培養良好的品德，鍛鍊其獨立思考，協助他們建立正確及積極的人生觀。</p> | |
| 對學生支援 | |
| <p>本園設有新生適應期，運用社區資源配合教學。倘若發現兒童有特殊學習需要，本園會聯絡相關機構，為兒童及其家庭提供適切的支援。</p> | |
| 對非華語學童的支援 | |
| <p>獲批支援非華語學童的資助；增聘教學人員 / 教學助理以支援非華語學童學習中文；建構豐富學習中文的語言環境；建構共融校園以促進學生的融合；促進教師參加專業發展計劃，建立幫助非華語學童學習中文的策略；舉辦多元文化活動，促進共融校園生活。主題之學習內容編輯成「點讀版」，配合校本點讀筆的應用，支援非華語學童學習中文。</p> | |
| 對有特殊需要的學童的支援 | |
| <p>正在參與到校學前康復服務。</p> | |
| 與家長聯繫 | |
| 家長教師會：沒有 | |
| 其他家長活動 / 聯繫 | |
| <p>家長義工、家長日、親子旅行日、家長觀課日、親子設計比賽、親子設計活動</p> | |

| 主要教育用品的收費 (2022 / 23學年) | | | |
|-------------------------|-----------|----------|-----------|
| 夏季校服 | \$155 / 套 | 冬季校服 | \$172 / 套 |
| 書包 | \$0 / 個 | 茶點 | \$500 / 年 |
| 課本 | \$0 / 年 | 練習簿 / 作業 | \$0 / 年 |
| 文具 | \$100 / 年 | 寢具 | 沒有此項目 |

校長及教學人員每月薪酬幅度
(2023年3月資料)

- (i) ≤ \$30,000
- (ii) \$30,001 - \$40,000
- (iii) > \$40,000

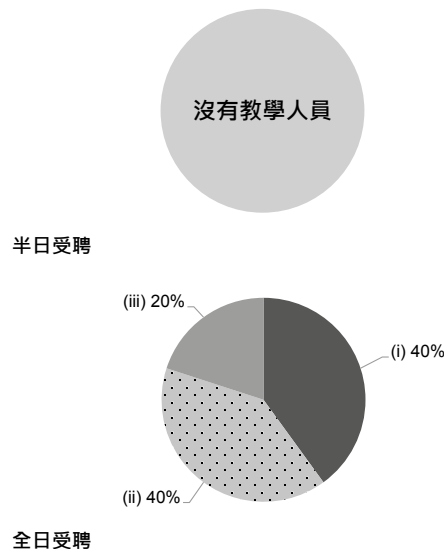

校長及教學人員幼兒教學年資
(2023年3月資料)

- (i) < 4 年
- (ii) 4 - 7 年
- (iii) > 7 年

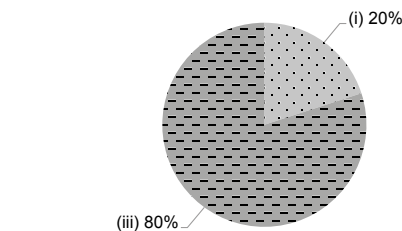

2021/22年度學校開支資料

開支帳目經核數師審核 有

- (i) 校長及教學人員薪酬
- (ii) 非教學人員薪酬
- (iii) 租金、管理費、差餉及地租
- (iv) 教學用品
- (v) 員工培訓及專業發展
- (vi) 其他開支

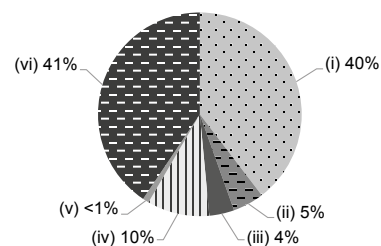



佛教真如幼稚園 (東涌)

離島區

地址：新界東涌逸東商場 2 樓 5 號幼稚園校舍

電話：2432 2088

傳真：2109 4866

有參加
2023/24 學年幼稚園教育計劃

學校編號 556220

校址編號 0001

| 學校資料 | |
|--------------------------|---|
| 學校類別 | 非牟利 |
| 學生類別 | 男女 |
| 校監姓名 | 釋演慈女法師 |
| 校長姓名 | 葉寶珊女士 |
| 創校年份 | 2003 |
| 已使用課室的總容額 (2022年9月資料) | 228 |
| 註冊課室數目 | 8 |
| 戶外遊戲場地 | 有 |
| 室內遊戲場地 | 有 |
| 音樂室 | 有 |
| 其他特別室 / 場地 | 多元智能場、智力遊戲區、舞蹈室 |
| 校長及教學人員總人數 (2022年9月資料) * | 20 |
| 學校網址 | http://www.bcykgtc.edu.hk |
| 質素評核：結果及報告 | 符合要求 https://www.edb.gov.hk/attachment/tc/edu-system/preprimary-kindergarten/quality-assurance-frame-work/qr/qr-report/Buddhist_ChunYue_TungChung.pdf |

| 校長及教學人員資歷及人數 (2022年9月資料) * | |
|-------------------------------|----|
| 學歷 | |
| 持有學位 | 8 |
| 非持有學位 | 12 |
| 專業資格 | |
| 幼兒教育證書或以上 | 20 |
| 合格幼稚園教師 | 0 |
| 其他師資訓練 | 0 |
| 合格助理幼稚園教師 | 0 |
| 其他 | 0 |

* 不包括任職0-2歲級別之教師

| 師生比例 (2022年9月資料) | |
|------------------|---------|
| 上午時段師生比例 | 1 : 9.6 |
| 下午時段師生比例 | 1 : 5.5 |
| 上述比例包括 2-3 歲班級 | 有 |

| 學生人數 (2022年9月資料) | | | | |
|------------------|-----|----|----|-----|
| | 幼兒班 | 低班 | 高班 | 總數 |
| 上午班 | 34 | 42 | 35 | 111 |
| 下午班 | 0 | 0 | 0 | 0 |
| 全日班 | 20 | 35 | 26 | 81 |

| 全年學費 (2023 / 24學年) | | | | |
|--------------------------|-----|--------------|--------------|--------------|
| | | 幼兒班 | 低班 | 高班 |
| 扣減政府資助後的 全年學費 (期數) | 上午班 | 免費 | 免費 | 免費 |
| | 下午班 | 免費 | 免費 | 免費 |
| | 全日班 | \$6,300 (10) | \$6,300 (10) | \$6,300 (10) |

有關學費資料詳情，請參看收費證明書。

| 幼兒服務 (2022年9月資料) | | | |
|------------------|---------------|--------------|----|
| 提供2-3歲幼兒服務 | 有 | 提供2歲以下幼兒服務 | 沒有 |
| 收費水平 (全年) | \$33,300 (半日) | 收錄2-3歲級別兒童人數 | 29 |
| | - (全日) | 參加幼兒中心資助計劃 | 沒有 |
| 提供暫托服務 | 沒有 | 提供延長服務時間 | 沒有 |

| 課程資料 | |
|--|--|
| 課程類別：本地 | |
| 課程規劃 | |
| <p>採用多元智能學習，讓兒童延伸概念和強化技巧，根據兒童發展的規律，適時、適度、適量地將其納入學習軌道。</p> <p>本校會遵照《幼稚園教育課程指引》(2017)規劃課程，不會要求幼兒班兒童執筆寫字，亦不會要求兒童做機械式的抄寫或操練式的計算練習。</p> | |
| 學習 / 教學模式及活動 | |
| <p>配合兒童興趣及能力，綜合各學科元素，提供多元化活動，並融入藝術教學及自由遊戲，讓兒童透過探索、觀察、討論繼而研究及回饋，並進行區角學習等，讓兒童主動學習、合作建構知識。本園課程特色為「藝術教學模式，進行遊戲及合作學習，從而創設區角學習」。</p> | |
| 兒童學習經驗評估 | |
| 兒童學習檔案 (包括單元評估、總評及多元智能發展觀察報告) | |

| 學校特色 | |
|--|--|
| 學校使命及抱負 | |
| 發展多元智慧潛能，培養創意學習思維。 | |
| 對學生支援 | |
| <p>安排新生親子遊戲班，並為有特殊需要的兒童進行評估及記錄；帶領高班兒童參觀小學，增強其適應力。成立非華語小組，支援非華語家長及學童，另設駐校社工及到校學前康復服務。</p> | |
| 對非華語學童的支援 | |
| <p>獲批支援非華語學童的資助；增聘教學人員 / 教學助理以支援非華語學童學習中文；鼓勵非華語家長義工參與以加強學校與家長之間的溝通；建構豐富學習中文的語言環境；建構共融校園以促進學生的融合；促進教師參加專業發展計劃，建立幫助非華語學童學習中文的策略；參加由教育局舉辦的校本專業支援計劃。</p> | |
| 對有特殊需要的學童的支援 | |
| 正在參與到校學前康復服務。 | |
| 與家長聯繫 | |
| 家長教師會：有 | |
| 其他家長活動 / 聯繫 | |
| <p>舉辦家長教育互動講座、個別面談家長會、邀請家長協助幼兒的學習活動、參觀、旅行、生活資料搜集及交流、作品展覽會、家長教師會親子興趣班及家長才藝坊、家長通訊手冊等。</p> | |

| 主要教育用品的收費 (2022 / 23學年) | | | |
|-------------------------|-----------------|----------|---------------|
| 夏季校服 | \$400 / 套 | 冬季校服 | \$650 / 套 |
| 書包 | \$93 / 個 | 茶點 | \$390 / 年 |
| 課本 | \$600-1,000 / 年 | 練習簿 / 作業 | \$400-500 / 年 |
| 文具 | \$200-250 / 年 | 寢具 | \$400 / 套 |

校長及教學人員每月薪酬幅度
(2023年3月資料)

- (i) ≤ \$30,000
- (ii) \$30,001 - \$40,000
- (iii) > \$40,000

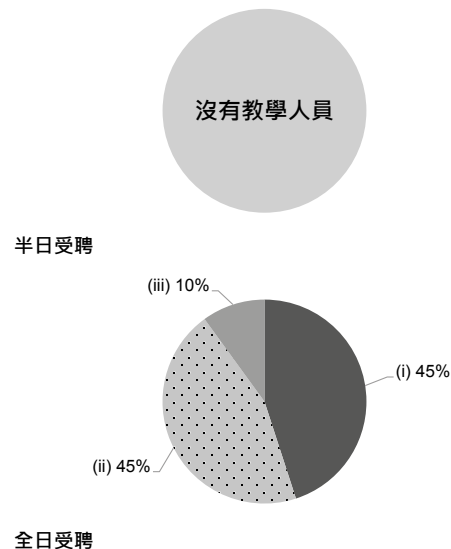

校長及教學人員幼兒教學年資
(2023年3月資料)

- (i) < 4 年
- (ii) 4 - 7 年
- (iii) > 7 年

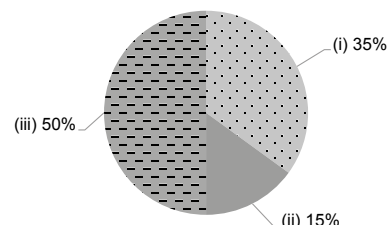

2021/22年度學校開支資料

開支帳目經核數師審核 有

- (i) 校長及教學人員薪酬
- (ii) 非教學人員薪酬
- (iii) 租金、管理費、差餉及地租
- (iv) 教學用品
- (v) 員工培訓及專業發展
- (vi) 其他開支

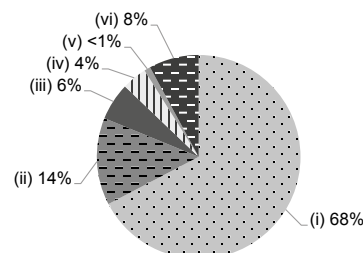



| 學校資料 | |
|--------------------------|---|
| 學校類別 | 非牟利 |
| 學生類別 | 男女 |
| 校監姓名 | 雷慧靈女士 |
| 校長姓名 | 鄭少玲小姐 |
| 創校年份 | 1970 |
| 已使用課室的總容額 (2022年9月資料) | 116 |
| 註冊課室數目 | 8 |
| 戶外遊戲場地 | 有 |
| 室內遊戲場地 | 有 |
| 音樂室 | 有 |
| 其他特別室 / 場地 | 圖書室 · 電腦室 |
| 校長及教學人員總人數 (2022年9月資料) * | 6 |
| 學校網址 | http://chanenmei-nursery.hkls.hk |
| 質素評核：結果及報告 | 符合要求 https://www.edb.gov.hk/attachment/tc/edu-system/preprimary-kindergarten/quality-assurance-frame-work/qr/qv-report/ChanYanMeiLutheran.pdf |

| 校長及教學人員資歷及人數 (2022年9月資料) * | |
|-------------------------------|---|
| 學歷 | |
| 持有學位 | 4 |
| 非持有學位 | 2 |
| 專業資格 | |
| 幼兒教育證書或以上 | 6 |
| 合格幼稚園教師 | 0 |
| 其他師資訓練 | 0 |
| 合格助理幼稚園教師 | 0 |
| 其他 | 0 |

* 不包括任職0-2歲級別之教師

| 師生比例 (2022年9月資料) | |
|------------------|---------|
| 上午時段師生比例 | 1 : 8.5 |
| 下午時段師生比例 | 1 : 8.5 |
| 上述比例包括 2-3 歲班級 | 有 |

| 學生人數 (2022年9月資料) | | | | |
|------------------|-----|----|----|----|
| | 幼兒班 | 低班 | 高班 | 總數 |
| 上午班 | 0 | 0 | 0 | 0 |
| 下午班 | 0 | 0 | 0 | 0 |
| 全日班 | 13 | 13 | 16 | 42 |

| 全年學費 (2023 / 24學年) | | | | |
|--------------------|-----|--------------|--------------|--------------|
| | | 幼兒班 | 低班 | 高班 |
| 扣減政府資助後的全年學費 (期數) | 上午班 | 免費 | 免費 | 免費 |
| | 下午班 | - | - | - |
| | 全日班 | \$5,580 (12) | \$5,580 (12) | \$5,580 (12) |

有關學費資料詳情，請參看收費證明書。

| 幼兒服務 (2022年9月資料) | | | |
|------------------|---------------|--------------|----|
| 提供2-3歲幼兒服務 | 有 | 提供2歲以下幼兒服務 | 沒有 |
| 收費水平 (全年) | \$27,480 (半日) | 收錄2-3歲級別兒童人數 | 9 |
| | \$34,224 (全日) | 參加幼兒中心資助計劃 | 有 |
| 提供暫托服務 | 有 | 提供延長服務時間 | 有 |

| 課程資料 | |
|---|--|
| 課程類別：本地 | |
| 課程規劃 | |
| <p>根據香港教育局學前教育課程指引而編訂，按幼兒發展的特性、能力及興趣，有效地運用多元智能綜合課程。幼兒透過親身的生活經驗、探索、操弄，從愉快的環境中學習，培養他們各種共通能力和主動的學習態度。同時以校本作課程之編排。</p> <p>本校會遵照《幼稚園教育課程指引》(2017)規劃課程，不會要求幼兒班兒童執筆寫字，亦不會要求兒童做機械式的抄寫或操練式的計算練習。</p> | |
| 學習 / 教學模式及活動 | |
| 以故事教學、多元化活動、參觀、全組及小組學習活動。並每月以主題及探究等進行學習 | |
| 兒童學習經驗評估 | |
| 以持續性觀察記錄兒童的學習成效。 | |

| 學校特色 | |
|--|--|
| 學校使命及抱負 | |
| 實踐基督的愛心，以愛培育學生，透過合適的課程，使其在愉快的環境下成長；促進學生在靈、德、智、體、群、美各方面獲得均衡的發展。 | |
| 對學生支援 | |
| 輔助新生適應期、與社區機構合作、升讀小一適應活動及關顧有特殊需要之兒童。附設暫託服務、延展服務及駐校社工服務。 | |
| 對非華語學童的支援 | |
| 獲批支援非華語學童的資助；增聘教學人員 / 教學助理以支援非華語學童學習中文；安排翻譯 / 傳譯服務；建構豐富學習中文的語言環境；建構共融校園以促進學生的融合；促進教師參加專業發展計劃，建立幫助非華語學童學習中文的策略。 | |
| 對有特殊需要的學童的支援 | |
| 正在參與到校學前康復服務。 | |
| 與家長聯繫 | |
| 家長教師會：沒有 | |
| 其他家長活動 / 聯繫 | |
| 舉辦家長日、親子活動、家長通訊、家長會、家長茶聚、專題講座及工作坊。成立家長義工小組。 | |

| 主要教育用品的收費 (2022 / 23學年) | | | |
|-------------------------|---------------|----------|---------------|
| 夏季校服 | \$100-110 / 套 | 冬季校服 | \$195-270 / 套 |
| 書包 | \$50 / 個 | 茶點 | \$0 / 年 |
| 課本 | \$740-860 / 年 | 練習簿 / 作業 | \$150-320 / 年 |
| 文具 | 沒有此項目 | 寢具 | 沒有此項目 |

校長及教學人員每月薪酬幅度
(2023年3月資料)

- (i) ≤ \$30,000
- (ii) \$30,001 - \$40,000
- (iii) > \$40,000

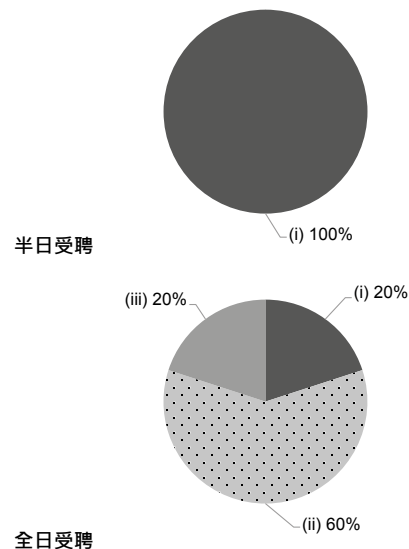

校長及教學人員幼兒教學年資
(2023年3月資料)

- (i) < 4 年
- (ii) 4 - 7 年
- (iii) > 7 年

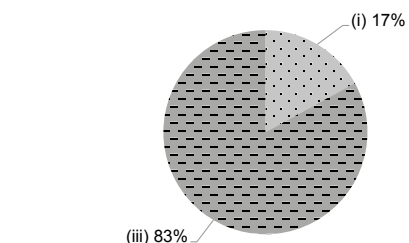

2021/22年度學校開支資料

開支帳目經核數師審核 有

- (i) 校長及教學人員薪酬
- (ii) 非教學人員薪酬
- (iii) 租金、管理費、差餉及地租
- (iv) 教學用品
- (v) 員工培訓及專業發展
- (vi) 其他開支

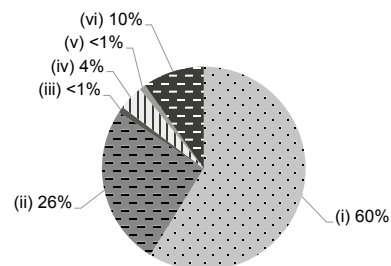



長洲聖心幼稚園

離島區

地址：新界長洲東灣

電話：2981 0506

傳真：2986 9274

有參加
2023/24 學年幼稚園教育計劃

學校編號 152978

校址編號 0001

| 學校資料 | |
|--------------------------|---|
| 學校類別 | 非牟利 |
| 學生類別 | 男女 |
| 校監姓名 | 陳紫雯女士 |
| 校長姓名 | 陳少娟女士 |
| 創校年份 | 1953 |
| 已使用課室的總容額 (2022年9月資料) | 107 |
| 註冊課室數目 | 4 |
| 戶外遊戲場地 | 有 |
| 室內遊戲場地 | 沒有 |
| 音樂室 | 沒有 |
| 其他特別室 / 場地 | 多用途活動室 |
| 校長及教學人員總人數 (2022年9月資料) * | 9 |
| 學校網址 | http://www.ccschk.edu.hk |
| 質素評核：結果及報告 | 符合要求 https://www.edb.gov.hk/attachment/tc/edu-system/preprimary-kindergarten/quality-assurance-frame-work/qr/qr-report/CC_SacredHeart.pdf |

| 校長及教學人員資歷及人數 (2022年9月資料) * | |
|-------------------------------|---|
| 學歷 | |
| 持有學位 | 6 |
| 非持有學位 | 3 |
| 專業資格 | |
| 幼兒教育證書或以上 | 9 |
| 合格幼稚園教師 | 0 |
| 其他師資訓練 | 0 |
| 合格助理幼稚園教師 | 0 |
| 其他 | 0 |

* 不包括任職0-2歲級別之教師

| 師生比例 (2022年9月資料) | |
|------------------|---------|
| 上午時段師生比例 | 1 : 9.7 |
| 下午時段師生比例 | 1 : 6.8 |
| 上述比例包括 2-3 歲班級 | 沒有 |

| 學生人數 (2022年9月資料) | | | | |
|------------------|-----|----|----|----|
| | 幼兒班 | 低班 | 高班 | 總數 |
| 上午班 | 10 | 11 | 5 | 26 |
| 下午班 | 0 | 0 | 0 | 0 |
| 全日班 | 15 | 23 | 23 | 61 |

| 全年學費 (2023 / 24學年) | | | | |
|--------------------------|-----|--------------|--------------|--------------|
| | | 幼兒班 | 低班 | 高班 |
| 扣減政府資助後的 全年學費 (期數) | 上午班 | 免費 | 免費 | 免費 |
| | 下午班 | 免費 | 免費 | 免費 |
| | 全日班 | \$9,980 (10) | \$9,980 (10) | \$9,980 (10) |

有關學費資料詳情，請參看收費證明書。

| 幼兒服務 (2022年9月資料) | | | |
|------------------|--------|--------------|---|
| 提供2-3歲幼兒服務 | - | 提供2歲以下幼兒服務 | - |
| 收費水平 (全年) | - (半日) | 收錄2-3歲級別兒童人數 | 0 |
| | - (全日) | 參加幼兒中心資助計劃 | - |
| 提供暫托服務 | - | 提供延長服務時間 | - |

| 課程資料 | |
|---|--|
| 課程類別：本地 | |
| 課程規劃 | |
| <p>本園遵照教育局幼稚園教育課程指引編排課程，培育幼兒良好品德及全人發展。</p> <p>本校會遵照《幼稚園教育課程指引》(2017)規劃課程，不會要求幼兒班兒童執筆寫字，亦不會要求兒童做機械式的抄寫或操練式的計算練習。</p> | |
| 學習 / 教學模式及活動 | |
| <p>透過不同形式，包括：戲劇、自由遊戲、參觀、故事等，讓幼兒從經驗中學習。從活動中發展聽講讀寫的能力。</p> | |
| 兒童學習經驗評估 | |
| <p>持續性觀察記錄幼兒發展作評核報告，建立兒童個人學習檔案。</p> | |

| 學校特色 | |
|---|--|
| 學校使命及抱負 | |
| <p>致力介紹福音，培育幼兒良好品德，積極面對困難，發揮才能，服務社群。</p> | |
| 對學生支援 | |
| <p>舉辦不同的親職活動，包括：家長會、家長講座、新生適應活動、家長觀課等，為學生及家長提供不同的支援。</p> | |
| 對非華語學童的支援 | |
| <p>獲批支援非華語學童的資助；增聘教學人員 / 教學助理以支援非華語學童學習中文；建構共融校園以促進學生的融合；學校網頁附設中英文版、通告及課業，也提供英文翻譯。</p> | |
| 對有特殊需要的學童的支援 | |
| <p>正在參與到校學前康復服務。1. 天主教香港教區（教育事務處）教育心理學家到校服務 2. 明愛樂成長學前到校支援服務 3. 香港公教婚姻輔導會駐校社工計劃</p> | |
| 與家長聯繫 | |
| 家長教師會：有 | |
| 其他家長活動 / 聯繫 | |
| <p>家長教師會積極舉辦不同的親子活動，包括：新春攤位遊戲、親子旅行、親子歷奇、親子聚餐、親子聖誕聯歡會等；家長義工協助學校活動，如姨姨叔叔說故事、團年飯活動、戶外參觀等；本校透過不同渠道，如 Parent Apps、網頁、通告、手冊、面談、電話聯絡及各類親子活動聯繫家長。</p> | |

| 主要教育用品的收費 (2022 / 23學年) | | | |
|-------------------------|-------------------|----------|-----------------|
| 夏季校服 | \$348-384 / 套 | 冬季校服 | \$730-831 / 套 |
| 書包 | \$88 / 個 | 茶點 | \$650-1,100 / 年 |
| 課本 | \$1,000-1,100 / 年 | 練習簿 / 作業 | \$30 / 年 |
| 文具 | \$55-85 / 年 | 寢具 | 沒有此項目 |

校長及教學人員每月薪酬幅度
(2023年3月資料)

- (i) ≤ \$30,000
- (ii) \$30,001 - \$40,000
- (iii) > \$40,000

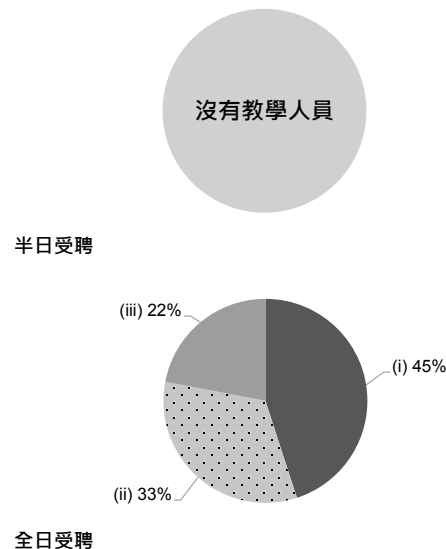

校長及教學人員幼兒教學年資
(2023年3月資料)

- (i) < 4 年
- (ii) 4 - 7 年
- (iii) > 7 年

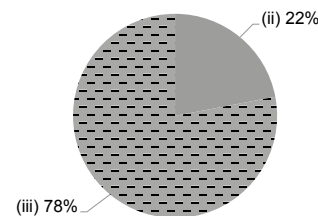

2021/22年度學校開支資料

開支帳目經核數師審核 有

- (i) 校長及教學人員薪酬
- (ii) 非教學人員薪酬
- (iii) 租金、管理費、差餉及地租
- (iv) 教學用品
- (v) 員工培訓及專業發展
- (vi) 其他開支

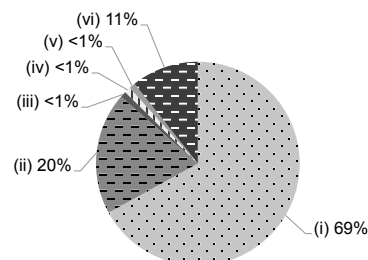



青松裕雅幼稚園
(舊校名稱: 青松興東幼稚園)

有參加
2023/24 學年幼稚園教育計劃

離島區

地址 : 新界東涌裕雅苑雅盛閣地下

學校編號 520144

電話 : 2885 8300

傳真 : 2885 5268

校址編號 0002

| 學校資料 | |
|--------------------------|---|
| 學校類別 | 非牟利 |
| 學生類別 | 男女 |
| 校監姓名 | 趙淑儀女士 |
| 校長姓名 | 李穎賢小姐 |
| 創校年份 | 1996 |
| 已使用課室的總容額 (2022年9月資料) | 94 |
| 註冊課室數目 | 6 |
| 戶外遊戲場地 | 有 |
| 室內遊戲場地 | 有 |
| 音樂室 | 有 |
| 其他特別室 / 場地 | 電腦室、活動室、遊戲室 |
| 校長及教學人員總人數 (2022年9月資料) * | 10 |
| 學校網址 | http://www.cckght.edu.hk |
| 質素評核: 結果及報告 | 符合要求 https://www.edb.gov.hk/attachment/tc/edu-system/preprimary-kindergarten/quality-assurance-frame-work/qr/qv-report/ChingChung_HingTung.pdf |

| 校長及教學人員資歷及人數 (2022年9月資料) * | |
|-------------------------------|----|
| 學歷 | |
| 持有學位 | 5 |
| 非持有學位 | 5 |
| 專業資格 | |
| 幼兒教育證書或以上 | 10 |
| 合格幼稚園教師 | 0 |
| 其他師資訓練 | 0 |
| 合格助理幼稚園教師 | 0 |
| 其他 | 0 |

* 不包括任職0-2歲級別之教師

| 師生比例 (2022年9月資料) | |
|------------------|---------|
| 上午時段師生比例 | 1 : 6.9 |
| 下午時段師生比例 | 1 : 4.2 |
| 上述比例包括 2-3 歲班級 | 有 |

| 學生人數 (2022年9月資料) | | | | |
|------------------|-----|----|----|----|
| | 幼兒班 | 低班 | 高班 | 總數 |
| 上午班 | 4 | 4 | 12 | 20 |
| 下午班 | 0 | 0 | 0 | 0 |
| 全日班 | 10 | 7 | 18 | 35 |

| 全年學費 (2023 / 24學年) | | | | |
|--------------------------|-----|--------------|--------------|--------------|
| | | 幼兒班 | 低班 | 高班 |
| 扣減政府資助後的 全年學費 (期數) | 上午班 | 免費 | 免費 | 免費 |
| | 下午班 | 免費 | 免費 | 免費 |
| | 全日班 | \$8,050 (10) | \$8,050 (10) | \$8,050 (10) |

有關學費資料詳情，請參看收費證明書。

| 幼兒服務 (2022年9月資料) | | | |
|------------------|---------------|--------------|----|
| 提供2-3歲幼兒服務 | 有 | 提供2歲以下幼兒服務 | 沒有 |
| 收費水平 (全年) | \$26,000 (半日) | 收錄2-3歲級別兒童人數 | 14 |
| | \$44,800 (全日) | 參加幼兒中心資助計劃 | 沒有 |
| 提供暫托服務 | 沒有 | 提供延長服務時間 | 沒有 |

| 課程資料 | |
|---|--|
| 課程類別：本地 | |
| 課程規劃 | |
| <p>1. 採用多元化活動教學，以兒童為中心，著重愉快學習，均衡發展。2. 提供多項興趣活動，發展多元智能。3. 體智能教學，增強思考，靈活腦筋，引發兒童潛能，增進對社會環境的適應力及學習能力。4. 著重德育培養，提升個人品格。</p> <p>本校會遵照《幼稚園教育課程指引》(2017)規劃課程，不會要求幼兒班兒童執筆寫字，亦不會要求兒童做機械式的抄寫或操練式的計算練習。</p> | |
| 學習 / 教學模式及活動 | |
| <p>1. 多媒體教學，益智電腦課程，增加學習興趣。2. 趣味英語及普通話課，提高幼兒兩文三語能力。3. 小組學習、校外參觀，提升學習效能。4. 強化聽說讀寫技巧，增強語文能力。</p> | |
| 兒童學習經驗評估 | |
| <p>持續性觀察紀錄兒童全面發展及學習成效，並以兒童發展檔案向家長報告。</p> | |

| 學校特色 | |
|--|--|
| 學校使命及抱負 | |
| <p>秉承青松觀興學育才精神，並以尊道貴德為校訓，培養兒童全人發展，啟發兒童獨立思考，主動學習態度，發揮多元潛能，為幼兒提供優質學前教育服務。</p> | |
| 對學生支援 | |
| <p>1. 設學前親子體驗課及新生入學適應期。2. 與社區團體等協作，提升學與教效能。3. 多元智能培養班、音樂故事、舞蹈班、奧數班、Lego創意教學、功夫班。4. 暑期興趣班。5. 幼兒交通安全隊。6. 為個別差異學生提供適切輔導。7. 設小一升學適應期。8. 駐校社工，關顧幼兒情緒發展。</p> | |
| 對非華語學童的支援 | |
| <p>獲批支援非華語學童的資助；安排翻譯／傳譯服務；建構豐富學習中文的語言環境；建構共融校園以促進學生的融合；促進教師參加專業發展計劃，建立幫助非華語學童學習中文的策略；參加由教育局舉辦的校本專業支援計劃。</p> | |
| 對有特殊需要的學童的支援 | |
| <p>正在參與到校學前康復服務。</p> | |
| 與家長聯繫 | |
| <p>家長教師會：沒有</p> | |
| 其他家長活動 / 聯繫 | |
| <p>舉辦家長講座、工作坊、義工活動、家長日、陽光電話、親子旅行、參觀活動、駐校社工服務。</p> | |

| 主要教育用品的收費 (2022 / 23學年) | | | |
|-------------------------|-------------|----------|-------------|
| 夏季校服 | \$398 / 套 | 冬季校服 | \$565 / 套 |
| 書包 | \$110 / 個 | 茶點 | \$1,300 / 年 |
| 課本 | \$1,200 / 年 | 練習簿 / 作業 | \$260 / 年 |
| 文具 | 沒有此項目 | 寢具 | 沒有此項目 |

校長及教學人員每月薪酬幅度
(2023年3月資料)

- (i) ≤ \$30,000
- (ii) \$30,001 - \$40,000
- (iii) > \$40,000

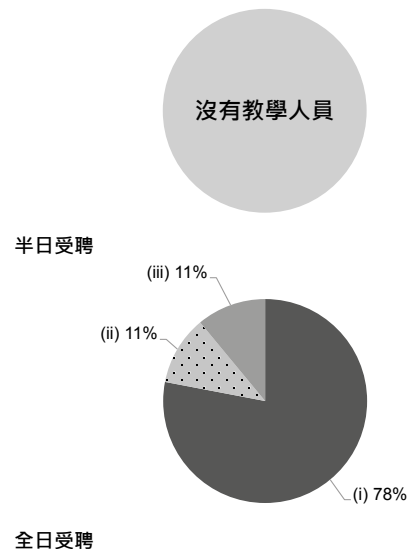

校長及教學人員幼兒教學年資
(2023年3月資料)

- (i) < 4 年
- (ii) 4 - 7 年
- (iii) > 7 年

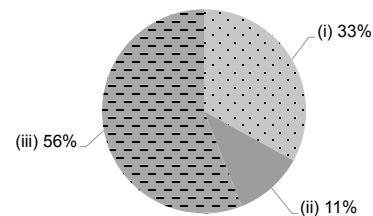

2021/22年度學校開支資料

開支帳目經核數師審核 有

- (i) 校長及教學人員薪酬
- (ii) 非教學人員薪酬
- (iii) 租金、管理費、差餉及地租
- (iv) 教學用品
- (v) 員工培訓及專業發展
- (vi) 其他開支

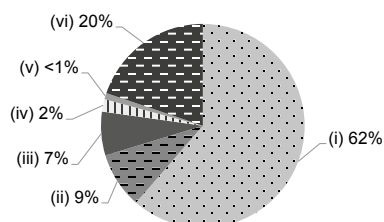



基督教宣道會大澳幼稚園

離島區

地址：新界大嶼山大澳永安街 81, 83A 及 83B 號

電話：2985 6202

傳真：2985 6242

有參加
2023/24 學年幼稚園教育計劃

學校編號 155233

校址編號 0002

| 學校資料 | |
|--------------------------|---|
| 學校類別 | 非牟利 |
| 學生類別 | 男女 |
| 校監姓名 | 張志明先生 |
| 校長姓名 | 張懷永女士 |
| 創校年份 | 1961 |
| 已使用課室的總容額 (2022年9月資料) | 38 |
| 註冊課室數目 | 3 |
| 戶外遊戲場地 | 沒有 |
| 室內遊戲場地 | 有 |
| 音樂室 | 沒有 |
| 其他特別室 / 場地 | 電腦室 |
| 校長及教學人員總人數 (2022年9月資料) * | 3 |
| 學校網址 | http://www.cmataiokg.com |
| 質素評核：結果及報告 | 符合要求 https://www.edb.gov.hk/attachment/tc/edu-system/preprimary-kindergarten/quality-assurance-frame-work/qr/qv-report/CMA_TaiO.pdf |

| 校長及教學人員資歷及人數 (2022年9月資料) * | |
|-------------------------------|---|
| 學歷 | |
| 持有學位 | 1 |
| 非持有學位 | 2 |
| 專業資格 | |
| 幼兒教育證書或以上 | 3 |
| 合格幼稚園教師 | 0 |
| 其他師資訓練 | 0 |
| 合格助理幼稚園教師 | 0 |
| 其他 | 0 |

* 不包括任職0-2歲級別之教師

| 師生比例 (2022年9月資料) | |
|------------------|---------|
| 上午時段師生比例 | 1 : 5.3 |
| 下午時段師生比例 | 1 : 3.3 |
| 上述比例包括 2-3 歲班級 | 沒有 |

| 學生人數 (2022年9月資料) | | | | |
|------------------|-----|----|----|----|
| | 幼兒班 | 低班 | 高班 | 總數 |
| 上午班 | 2 | 3 | 1 | 6 |
| 下午班 | 0 | 0 | 0 | 0 |
| 全日班 | 2 | 4 | 4 | 10 |

| 全年學費 (2023 / 24學年) | | | | |
|--------------------------|-----|--------------|--------------|--------------|
| | | 幼兒班 | 低班 | 高班 |
| 扣減政府資助後的 全年學費 (期數) | 上午班 | 免費 | 免費 | 免費 |
| | 下午班 | - | - | - |
| | 全日班 | \$7,590 (11) | \$7,590 (11) | \$7,590 (11) |

有關學費資料詳情，請參看收費證明書。

| 幼兒服務 (2022年9月資料) | | | |
|------------------|--------|--------------|---|
| 提供2-3歲幼兒服務 | - | 提供2歲以下幼兒服務 | - |
| 收費水平 (全年) | - (半日) | 收錄2-3歲級別兒童人數 | 0 |
| | - (全日) | 參加幼兒中心資助計劃 | - |
| 提供暫托服務 | - | 提供延長服務時間 | - |

| 課程資料 | |
|---|--|
| 課程類別：本地 | |
| 課程規劃 | |
| <p>我們採用了主題綜合式多元教學方法教授幼兒，為豐富幼兒的學習經驗，學校亦將本地歷史文化藝術、環保納入課程。也根據他們的興趣和生活環境經驗，以循序漸進培養他們的自主學習、自信心和解決問題的能力。</p> <p>本校會遵照《幼稚園教育課程指引》(2017)規劃課程，不會要求幼兒班兒童執筆寫字，亦不會要求兒童做機械式的抄寫或操練式的計算練習。</p> | |
| 學習 / 教學模式及活動 | |
| <p>引發幼兒主動學習，以參觀、實驗、模擬遊戲、自由遊戲等活動，鼓勵幼兒於不同角度探究，並會讓家長與孩子到區內外探索新事物，與社區團體、中學及小學共同協作活動，提升兒童學習興趣。</p> | |
| 兒童學習經驗評估 | |
| <p>– 按每個主題及單元作持續評估。 – 兒童發展歷程報告（每學年兩次）。如發現兒童個別差異作出輔導。</p> | |

| 學校特色 | |
|--|--|
| 學校使命及抱負 | |
| <p>以基督博愛精神培養兒童在德、智、體、群、美及靈育各方面有均衡發展，為早期的學習建立基礎。</p> | |
| 對學生支援 | |
| <p>我們設有「每校一社工」的政策，為學生提供家訪、小一入學準備、行為 / 情感輔導、保育工作、特殊教育和延長學習時間等不同服務。我們還提供到校學前康復服務和非華語學習支援。</p> | |
| 對非華語學童的支援 | |
| <p>獲批支援非華語學童的資助；增聘教學人員 / 教學助理以支援非華語學童學習中文；安排翻譯 / 傳譯服務；鼓勵非華語家長義工參與以加強學校與家長之間的溝通；建構豐富學習中文的語言環境；建構共融校園以促進學生的融合；與非政府機構協作以建構融合校園；促進教師參加專業發展計劃，建立幫助非華語學童學習中文的策略；參加由教育局舉辦的校本專業支援計劃。</p> | |
| 對有特殊需要的學童的支援 | |
| <p>正在參與到校學前康復服務。</p> | |
| 與家長聯繫 | |
| <p>家長教師會：沒有</p> | |
| 其他家長活動 / 聯繫 | |
| <p>– 節日聯歡會。 – 戶外參觀活動。 – 親子講座。 – 親子旅行。 – 親子閱讀計劃。 – 一校一社工計劃。 – 參與大澳健康發展計劃，齊賀新春表演及敬老活動。 – 區內表演等。</p> | |

| 主要教育用品的收費 (2022 / 23學年) | | | |
|-------------------------|--------------|----------|---------------|
| 夏季校服 | \$85-210 / 套 | 冬季校服 | \$70-300 / 套 |
| 書包 | \$35 / 個 | 茶點 | 沒有此項目 |
| 課本 | \$900 / 年 | 練習簿 / 作業 | \$150-200 / 年 |
| 文具 | \$80-120 / 年 | 寢具 | 沒有此項目 |

校長及教學人員每月薪酬幅度
(2023年3月資料)

- (i) ≤ \$30,000
- (ii) \$30,001 - \$40,000
- (iii) > \$40,000

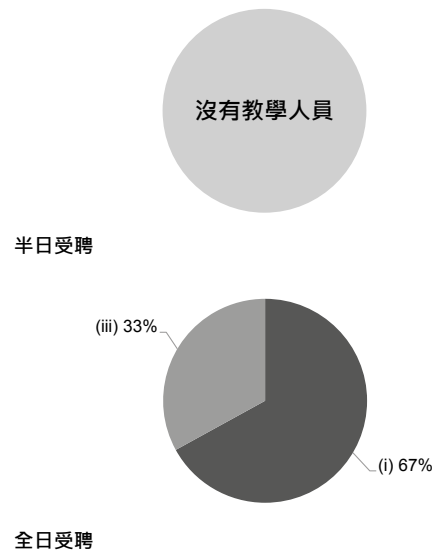

校長及教學人員幼兒教學年資
(2023年3月資料)

- (i) < 4 年
- (ii) 4 - 7 年
- (iii) > 7 年

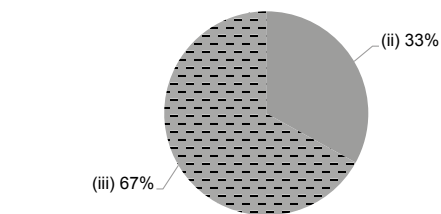

2021/22年度學校開支資料

開支帳目經核數師審核 正在審核中

- (i) 校長及教學人員薪酬
- (ii) 非教學人員薪酬
- (iii) 租金、管理費、差餉及地租
- (iv) 教學用品
- (v) 員工培訓及專業發展
- (vi) 其他開支

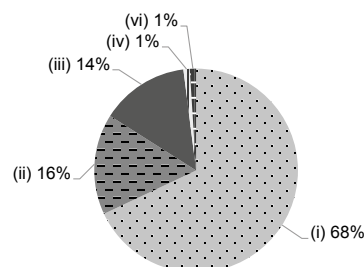



金巴崙長老會青草地幼稚園

離島區

地址：新界東涌大嶼山富東邨富東廣場 2 樓

有參加
2023/24 學年幼稚園教育計劃

學校編號 524123

校址編號 0001

電話：2109 0188

傳真：2109 0286

| 學校資料 | |
|--------------------------|---|
| 學校類別 | 非牟利 |
| 學生類別 | 男女 |
| 校監姓名 | 黃素莉牧師 |
| 校長姓名 | 梁麗珊女士 |
| 創校年份 | 1997 |
| 已使用課室的總容額 (2022年9月資料) | 400 |
| 註冊課室數目 | 8 |
| 戶外遊戲場地 | 有 |
| 室內遊戲場地 | 有 |
| 音樂室 | 有 |
| 其他特別室 / 場地 | 戶外植物區 |
| 校長及教學人員總人數 (2022年9月資料) * | 27 |
| 學校網址 | http://www.gpkg.edu.hk |
| 質素評核：結果及報告 | 符合要求 https://www.edb.gov.hk/attachment/tc/edu-system/preprimary-kindergarten/quality-assurance-frame-work/qr/qr-report/CPC_GreenPasture.pdf |

| 校長及教學人員資歷及人數 (2022年9月資料) * | |
|-------------------------------|----|
| 學歷 | |
| 持有學位 | 18 |
| 非持有學位 | 9 |
| 專業資格 | |
| 幼兒教育證書或以上 | 27 |
| 合格幼稚園教師 | 0 |
| 其他師資訓練 | 0 |
| 合格助理幼稚園教師 | 0 |
| 其他 | 0 |

* 不包括任職0-2歲級別之教師

| 師生比例 (2022年9月資料) | |
|------------------|---------|
| 上午時段師生比例 | 1 : 7.8 |
| 下午時段師生比例 | 1 : 4.9 |
| 上述比例包括 2-3 歲班級 | 沒有 |

| 學生人數 (2022年9月資料) | | | | |
|------------------|-----|----|----|-----|
| | 幼兒班 | 低班 | 高班 | 總數 |
| 上午班 | 60 | 57 | 59 | 176 |
| 下午班 | 35 | 33 | 29 | 97 |
| 全日班 | 0 | 18 | 17 | 35 |

| 全年學費 (2023 / 24學年) | | | | |
|--------------------------|-----|---------------|---------------|---------------|
| | | 幼兒班 | 低班 | 高班 |
| 扣減政府資助後的 全年學費 (期數) | 上午班 | 免費 | 免費 | 免費 |
| | 下午班 | 免費 | 免費 | 免費 |
| | 全日班 | \$12,529 (11) | \$12,529 (11) | \$12,529 (11) |

有關學費資料詳情，請參看收費證明書。

| 幼兒服務 (2022年9月資料) | | | |
|------------------|--------|--------------|---|
| 提供2-3歲幼兒服務 | - | 提供2歲以下幼兒服務 | - |
| 收費水平 (全年) | - (半日) | 收錄2-3歲級別兒童人數 | 0 |
| | - (全日) | 參加幼兒中心資助計劃 | - |
| 提供暫托服務 | - | 提供延長服務時間 | - |

| 課程資料 | |
|--|--|
| 課程類別：本地 | |
| 課程規劃 | |
| <p>依據教育局「幼稚園教育課程指引」，編訂以六大學習範疇為基礎的綜合課程，配合主題及方案教學，並以幼兒為中心，透過兒童的生活經驗及學習興趣，讓幼兒從遊戲中探索學習，以培養兒童在品德、認知和語言、美感、情意和群性、身體及靈育各方面的全面均衡發展。</p> <p>本校會遵照《幼稚園教育課程指引》(2017)規劃課程，不會要求幼兒班兒童執筆寫字，亦不會要求兒童做機械式的抄寫或操練式的計算練習。</p> | |
| 學習 / 教學模式及活動 | |
| <p>校方因應兒童的發展階段能力、需要及興趣設計課程活動，並採用遊戲教學、普通話及英語拼音活動，建立兒童主動積極的學習態度。讓師生透過討論、角色扮演、遊戲、美藝、參觀、品格實踐等活動，共同探索和發現，從而建構新的知識。本校重視兒童在品格和正向情緒方面的培育，並配合家校品格及正向情緒表達實踐活動，以陶造幼兒建立良好的品格及生命價值。</p> | |
| 兒童學習經驗評估 | |
| <p>透過主題活動、小組活動、音樂和體能活動等持續性觀察，記錄兒童的學習進度，把兒童學習成長資料按主題派發給家長，讓家長了解兒童的學習情況。此外，校方會綜合兒童每個學期的成長發展，以活動相片、觀察記錄及美藝作品取樣，統整成兒童學習歷程檔案，以記錄及分析兒童的能力表現，讓兒童能在老師及家長的回饋中持續發展及成長。</p> | |

| 學校特色 | |
|--|--|
| 學校使命及抱負 | |
| <p>學校本着發揚基督的愛和關懷精神，讓兒童健康愉快地成長；本校並重視培養兒童主動學習的精神，從小建立良好的品格及生活習慣，啟發兒童全人的發展。</p> | |
| 對學生支援 | |
| <p>學校本着關愛的精神，在新學年設新生適應週安排，幼兒班首兩天家長陪伴上課。高班學生會模擬升小一學校適應生活，並會安排前往小學參觀。此外，校方亦與社區機構合作，參與不同活動、參觀。本園亦為非華語學生安排課餘學習中文。同時，校方更設有駐校社工服務，以支援不同需要的兒童及家庭。</p> | |
| 對非華語學童的支援 | |
| <p>獲批支援非華語學童的資助；增聘教學人員 / 教學助理以支援非華語學童學習中文；安排翻譯 / 傳譯服務；鼓勵非華語家長義工參與以加強學校與家長之間的溝通；建構豐富學習中文的語言環境；建構共融校園以促進學生的融合；促進教師參加專業發展計劃，建立幫助非華語學童學習中文的策略；參加由教育局舉辦的校本專業支援計劃。</p> | |
| 對有特殊需要的學童的支援 | |
| <p>正在參與到校學前康復服務。</p> | |
| 與家長聯繫 | |
| 家長教師會：沒有 | |
| 其他家長活動 / 聯繫 | |
| <p>開放日、親子閱讀故事樂、爸媽講故事園地、家長小組、實體或網上視像講座、親子旅行、運動會、聖誕慶祝會、親子年宵活動、親子多元文化活動、家長觀課、家長義工協作、網上教學影片及學習支援等。</p> | |

| 主要教育用品的收費 (2022 / 23學年) | | | |
|-------------------------|-------------|----------|-----------|
| 夏季校服 | \$287 / 套 | 冬季校服 | \$655 / 套 |
| 書包 | \$102 / 個 | 茶點 | \$760 / 年 |
| 課本 | \$1,430 / 年 | 練習簿 / 作業 | \$0 / 年 |
| 文具 | 沒有此項目 | 寢具 | 沒有此項目 |

校長及教學人員每月薪酬幅度
(2023年3月資料)

- (i) ≤ \$30,000
- (ii) \$30,001 - \$40,000
- (iii) > \$40,000

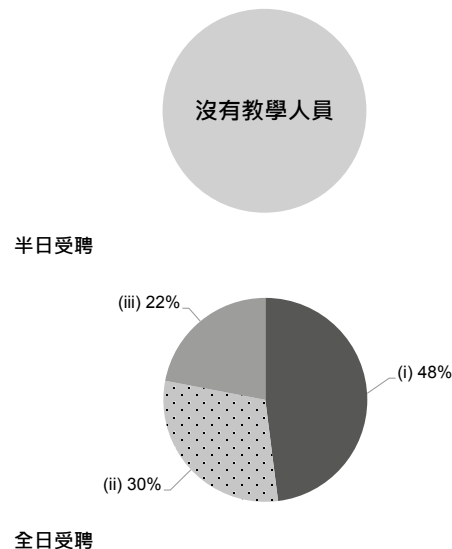

校長及教學人員幼兒教學年資
(2023年3月資料)

- (i) < 4 年
- (ii) 4 - 7 年
- (iii) > 7 年

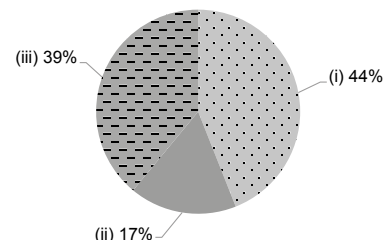

2021/22年度學校開支資料

開支帳目經核數師審核 有

- (i) 校長及教學人員薪酬
- (ii) 非教學人員薪酬
- (iii) 租金、管理費、差餉及地租
- (iv) 教學用品
- (v) 員工培訓及專業發展
- (vi) 其他開支

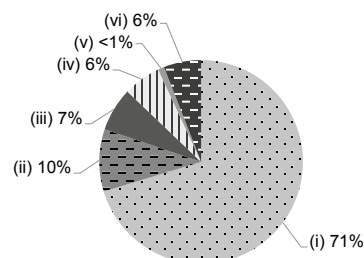



香港聖公會東涌幼兒學校

離島區

地址：新界大嶼山東涌富東邨富東廣場 3 樓 301 室

有參加
2023/24 學年幼稚園教育計劃

學校編號 566926

校址編號 0001

電話：2109 0118

傳真：2109 1279

| 學校資料 | |
|--------------------------|---|
| 學校類別 | 非牟利 |
| 學生類別 | 男女 |
| 校監姓名 | 李美玲女士 |
| 校長姓名 | 張綺薇女士 |
| 創校年份 | 1997 |
| 已使用課室的總容額 (2022年9月資料) | 83 |
| 註冊課室數目 | 4 |
| 戶外遊戲場地 | 有 |
| 室內遊戲場地 | 有 |
| 音樂室 | 沒有 |
| 其他特別室 / 場地 | 輔導室 |
| 校長及教學人員總人數 (2022年9月資料) * | 13 |
| 學校網址 | http://www.tcns.edu.hk |
| 質素評核：結果及報告 | 符合要求 https://www.edb.gov.hk/attachment/tc/edu-system/preprimary-kindergarten/quality-assurance-frame-work/qr/qr-report/SKH_TungChung.pdf |

| 校長及教學人員資歷及人數 (2022年9月資料) * | |
|-------------------------------|----|
| 學歷 | |
| 持有學位 | 7 |
| 非持有學位 | 6 |
| 專業資格 | |
| 幼兒教育證書或以上 | 13 |
| 合格幼稚園教師 | 0 |
| 其他師資訓練 | 0 |
| 合格助理幼稚園教師 | 0 |
| 其他 | 0 |

* 不包括任職0-2歲級別之教師

| 師生比例 (2022年9月資料) | |
|------------------|---------|
| 上午時段師生比例 | 1 : 7.3 |
| 下午時段師生比例 | 1 : 7.3 |
| 上述比例包括 2-3 歲班級 | 有 |

| 學生人數 (2022年9月資料) | | | | |
|------------------|-----|----|----|----|
| | 幼兒班 | 低班 | 高班 | 總數 |
| 上午班 | 0 | 0 | 0 | 0 |
| 下午班 | 0 | 0 | 0 | 0 |
| 全日班 | 29 | 24 | 18 | 71 |

| 全年學費 (2023 / 24學年) | | | | |
|--------------------------|-----|---------------|---------------|---------------|
| | | 幼兒班 | 低班 | 高班 |
| 扣減政府資助後的 全年學費 (期數) | 上午班 | - | - | - |
| | 下午班 | - | - | - |
| | 全日班 | \$11,916 (12) | \$11,916 (12) | \$11,916 (12) |

有關學費資料詳情，請參看收費證明書。

| 幼兒服務 (2022年9月資料) | | | |
|------------------|---------------|--------------|----|
| 提供2-3歲幼兒服務 | 有 | 提供2歲以下幼兒服務 | 沒有 |
| 收費水平 (全年) | - (半日) | 收錄2-3歲級別兒童人數 | 24 |
| | \$37,956 (全日) | 參加幼兒中心資助計劃 | 有 |
| 提供暫托服務 | 有 | 提供延長服務時間 | 有 |

| 課程資料 | |
|--|--|
| 課程類別：本地 | |
| 課程規劃 | |
| 按照幼兒各個年齡發展特徵，並配合兒童的學習興趣及生活經驗而編訂適切課程。 | |
| 本校會遵照《幼稚園教育課程指引》(2017) 規劃課程，不會要求幼兒班兒童執筆寫字，亦不會要求兒童做機械式的抄寫或操練式的計算練習。 | |
| 學習 / 教學模式及活動 | |
| 專題研習、參觀及小組活動等。 | |
| 兒童學習經驗評估 | |
| 為每名學生建立學習歷程檔案，持續記錄幼兒的發展進程。同時亦備有總結性評估，以全面檢視幼兒在學期終結時的能力表現。 | |

| 學校特色 | |
|--|--|
| 學校使命及抱負 | |
| 秉承基督愛人的精神，以生命感動生命。看得見孩子真實而獨特的性格特質，並透過森林活動、遊戲啟發孩子的想像、創意及解難能力。相信孩子若能在大自然及愛中成長，就能夠更懂得珍惜，為自己及他人創造更美善活潑的學習經歷。 | |
| 對學生支援 | |
| 新生適應期。駐校社工。為有需要的兒童 / 家庭提供服務轉介資訊。 | |
| 對非華語學童的支援 | |
| 獲批支援非華語學童的資助；增聘教學人員 / 教學助理以支援非華語學童學習中文；安排翻譯 / 傳譯服務；建構豐富學習中文的語言環境；建構共融校園以促進學生的融合；促進教師參加專業發展計劃，建立幫助非華語學童學習中文的策略；參加由教育局舉辦的校本專業支援計劃。 | |
| 對有特殊需要的學童的支援 | |
| 正在參與到校學前康復服務。正在參與幼稚園暨幼兒中心兼收計劃 | |
| 與家長聯繫 | |
| 家長教師會：有 | |
| 其他家長活動 / 聯繫 | |
| 家長面談日及家長會、公婆爺節、全校運動會、講座、小鐵人活動等。 | |

| 主要教育用品的收費 (2022 / 23學年) | | | |
|-------------------------|-----------|----------|-----------|
| 夏季校服 | \$100 / 套 | 冬季校服 | \$170 / 套 |
| 書包 | \$90 / 個 | 茶點 | \$0 / 年 |
| 課本 | 沒有此項目 | 練習簿 / 作業 | \$0 / 年 |
| 文具 | \$0 / 年 | 寢具 | 沒有此項目 |

校長及教學人員每月薪酬幅度
(2023年3月資料)

- (i) ≤ \$30,000
- (ii) \$30,001 - \$40,000
- (iii) > \$40,000

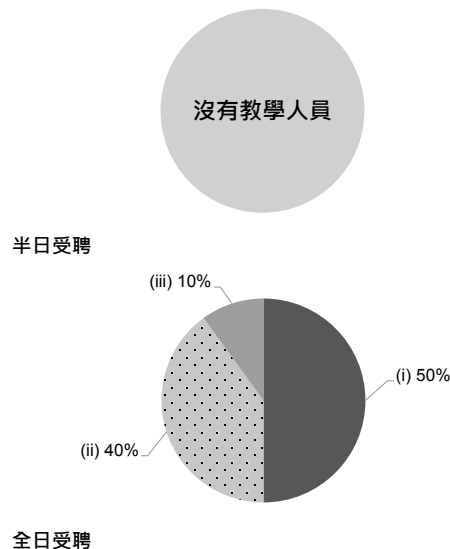

校長及教學人員幼兒教學年資
(2023年3月資料)

- (i) < 4 年
- (ii) 4 - 7 年
- (iii) > 7 年

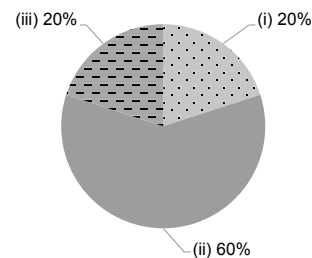

2021/22年度學校開支資料

開支帳目經核數師審核 有

- (i) 校長及教學人員薪酬
- (ii) 非教學人員薪酬
- (iii) 租金、管理費、差餉及地租
- (iv) 教學用品
- (v) 員工培訓及專業發展
- (vi) 其他開支

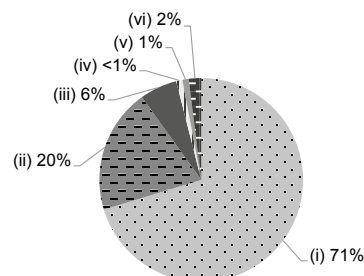



香港基督教女青年會趣沂幼稚園

離島區

地址：新界東涌滿東邨滿樂坊 1 樓

電話：2310 0950

傳真：3108 4900

有參加
2023/24 學年幼稚園教育計劃

學校編號 615080

校址編號 0001

| 學校資料 | |
|--------------------------|---|
| 學校類別 | 非牟利 |
| 學生類別 | 男女 |
| 校監姓名 | 謝淑賢女士 |
| 校長姓名 | 林愛平女士 |
| 創校年份 | 2020 |
| 已使用課室的總容額 (2022年9月資料) | 149 |
| 註冊課室數目 | 7 |
| 戶外遊戲場地 | 沒有 |
| 室內遊戲場地 | 有 |
| 音樂室 | 有 |
| 其他特別室 / 場地 | 沒有 |
| 校長及教學人員總人數 (2022年9月資料) * | 11 |
| 學校網址 | https://kghl.ywca.org.hk/ |
| 質素評核：結果及報告 | 符合要求 https://www.edb.gov.hk/attachment/tc/edu-system/preprimary-kindergarten/quality-assurance-frame-work/qr/qv-report/HKYWCA_HelenLee.pdf |

| 校長及教學人員資歷及人數 (2022年9月資料) * | |
|-------------------------------|----|
| 學歷 | |
| 持有學位 | 9 |
| 非持有學位 | 2 |
| 專業資格 | |
| 幼兒教育證書或以上 | 11 |
| 合格幼稚園教師 | 0 |
| 其他師資訓練 | 0 |
| 合格助理幼稚園教師 | 0 |
| 其他 | 0 |

* 不包括任職0-2歲級別之教師

| 師生比例 (2022年9月資料) | |
|------------------|----------|
| 上午時段師生比例 | 1 : 10.7 |
| 下午時段師生比例 | 1 : 7.6 |
| 上述比例包括 2-3 歲班級 | 沒有 |

| 學生人數 (2022年9月資料) | | | | |
|------------------|-----|----|----|----|
| | 幼兒班 | 低班 | 高班 | 總數 |
| 上午班 | 9 | 19 | 6 | 34 |
| 下午班 | 0 | 0 | 0 | 0 |
| 全日班 | 20 | 30 | 34 | 84 |

| 全年學費 (2023 / 24學年) | | | | |
|--------------------|-----|---------------|---------------|---------------|
| | | 幼兒班 | 低班 | 高班 |
| 扣減政府資助後的全年學費 (期數) | 上午班 | 免費 | 免費 | 免費 |
| | 下午班 | - | - | - |
| | 全日班 | \$11,000 (10) | \$11,000 (10) | \$11,000 (10) |

有關學費資料詳情，請參看收費證明書。

| 幼兒服務 (2022年9月資料) | | | |
|------------------|--------|--------------|---|
| 提供2-3歲幼兒服務 | - | 提供2歲以下幼兒服務 | - |
| 收費水平 (全年) | - (半日) | 收錄2-3歲級別兒童人數 | 0 |
| | - (全日) | 參加幼兒中心資助計劃 | - |
| 提供暫托服務 | - | 提供延長服務時間 | - |

課程資料

| |
|--|
| 課程類別：本地 |
| 課程規劃 |
| 我們的課程按教育局課程指引及 3-6 歲的兒童發展、興趣和能力，編排多元化的學習活動，包括：德育、智能、體能、群性、美藝、靈育。學習活動以遊戲及探索為主的方式，設計適切課堂活動及區角遊戲，啟發幼兒的創意及邏輯思維。本校主要以「生活主題綜合課程」、「專題研習」方式進行親身體驗的遊戲學習內容，豐富幼兒學習經驗，培養幼兒主動探索精神和解決問題的能力。此外，透過「品德及基督教課程」，培養幼兒正確的待人處事的態度，透過與同學社交互動，建立和諧的人際關係，促進群性和情感發展，讓他們成為自尊、自律和自愛的新一代。每天透過常規學習，讓兒童建立自理能力，培養良好生活習慣。學校設立語境，並以「愛+閱讀」計劃增潤幼兒語文的興趣和能力，發展幼兒聽、說、讀、寫及兩文三語的能力。 |
| 本校會遵照《幼稚園教育課程指引》(2017) 規劃課程，不會要求幼兒班兒童執筆寫字，亦不會要求兒童做機械式的抄寫或操練式的計算練習。 |
| 學習 / 教學模式及活動 |
| 學校以「主題教學」、「專題研習」、「小組教學」和「區角學習」等不同的教學方式，啟發幼兒的學習興趣、好奇心和求知精神；透過「家庭健康維他命」和「愛+閱讀」計劃，培育幼兒在德、智、體、群、美、靈的全人發展。 |
| 兒童學習經驗評估 |
| 我們以持續性評估方式記錄幼兒的學習表現、成效和成長歷程，在實際學習環境中透過觀察、記錄和分析，收集相關資料於個別幼兒之學習成長檔案中。 |

學校特色

| |
|--|
| 學校使命及抱負 |
| 宗旨：本基督教之精神與愛心，培養幼兒德、智、體、群、美、靈全面的發展。抱負：仰賴基督，凝聚學校力量；萌動幼兒，邁向豐盛人生。 |
| 對學生支援 |
| 新生適應週、非華語幼兒的支援、駐校社工服務，與家長及外間保持緊密聯繫，善用社會資源，支援兒童所需。 |
| 對非華語學童的支援 |
| 獲批支援非華語學童的資助；增聘教學人員 / 教學助理以支援非華語學童學習中文；安排翻譯 / 傳譯服務；建構豐富學習中文的語言環境；建構共融校園以促進學生的融合；促進教師參加專業發展計劃，建立幫助非華語學童學習中文的策略；參加由教育局舉辦的校本專業支援計劃。 |
| 對有特殊需要的學童的支援 |
| 正在參與到校學前康復服務。 |
| 與家長聯繫 |
| 家長教師會：沒有 |
| 其他家長活動 / 聯繫 |
| 親職教育學院、家長工作坊、家長日、資源中心、「愛+閱讀」計劃、家長講座、戶外活動、親子「同樂日」、電話聯繫。 |

主要教育用品的收費 (2022 / 23學年)

| | | | |
|------|-----------|----------|-----------|
| 夏季校服 | \$425 / 套 | 冬季校服 | \$840 / 套 |
| 書包 | \$115 / 個 | 茶點 | \$0 / 年 |
| 課本 | \$920 / 年 | 練習簿 / 作業 | \$0 / 年 |
| 文具 | \$0 / 年 | 寢具 | 沒有此項目 |

校長及教學人員每月薪酬幅度 (2023年3月資料)

- (i) ≤ \$30,000
- (ii) \$30,001 - \$40,000
- (iii) > \$40,000

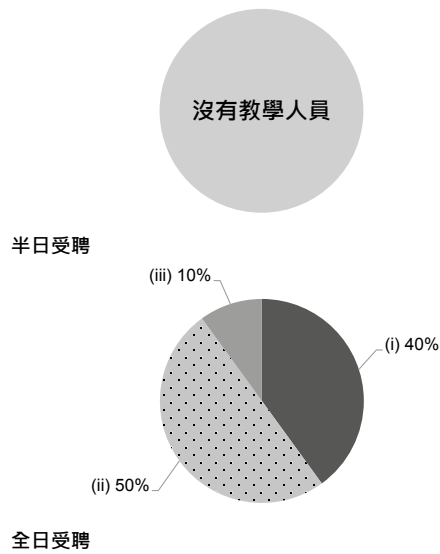

校長及教學人員幼兒教學年資 (2023年3月資料)

- (i) < 4 年
- (ii) 4 - 7 年
- (iii) > 7 年

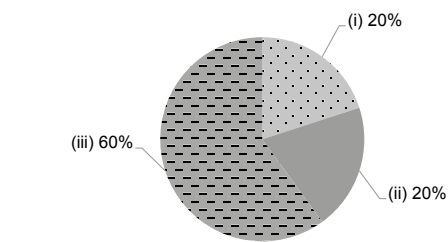

2021/22年度學校開支資料

開支帳目經核數師審核 有

- (i) 校長及教學人員薪酬
- (ii) 非教學人員薪酬
- (iii) 租金、管理費、差餉及地租
- (iv) 教學用品
- (v) 員工培訓及專業發展
- (vi) 其他開支

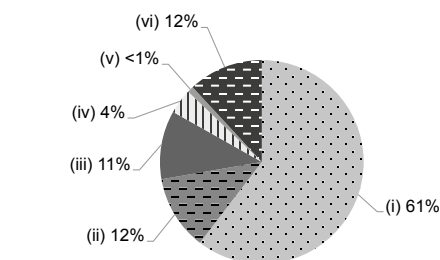



國民學校漢師中英文幼稚園

離島區

地址：香港長洲長碩路 33 號碧濤軒商業樓地下

電話：2981 0066

傳真：2981 0366

有參加
2023/24 學年幼稚園教育計劃

學校編號 527211

校址編號 0001

| 學校資料 | |
|--------------------------|---|
| 學校類別 | 非牟利 |
| 學生類別 | 男女 |
| 校監姓名 | 湯修齊先生 |
| 校長姓名 | 鄭啟然先生 |
| 創校年份 | 2013 |
| 已使用課室的總容額 (2022年9月資料) | 78 |
| 註冊課室數目 | 5 |
| 戶外遊戲場地 | 沒有 |
| 室內遊戲場地 | 有 |
| 音樂室 | 沒有 |
| 其他特別室 / 場地 | 攀石牆、繩網、攀登架、電腦區、大肌區、圖書區、自然科學區 |
| 校長及教學人員總人數 (2022年9月資料) * | 7 |
| 學校網址 | http://kmvn.edu.hk |
| 質素評核：結果及報告 | 符合要求 https://www.edb.gov.hk/attachment/tc/edu-system/preprimary-kindergarten/quality-assurance-frame-work/qr/qv-report/Train's_AC.pdf |

| 校長及教學人員資歷及人數 (2022年9月資料) * | |
|-------------------------------|---|
| 學歷 | |
| 持有學位 | 3 |
| 非持有學位 | 4 |
| 專業資格 | |
| 幼兒教育證書或以上 | 7 |
| 合格幼稚園教師 | 0 |
| 其他師資訓練 | 0 |
| 合格助理幼稚園教師 | 0 |
| 其他 | 0 |

* 不包括任職0-2歲級別之教師

| 師生比例 (2022年9月資料) | |
|------------------|----------|
| 上午時段師生比例 | 1 : 11.1 |
| 下午時段師生比例 | 1 : 9.4 |
| 上述比例包括 2-3 歲班級 | 有 |

| 學生人數 (2022年9月資料) | | | | |
|------------------|-----|----|----|----|
| | 幼兒班 | 低班 | 高班 | 總數 |
| 上午班 | 5 | 0 | 0 | 5 |
| 下午班 | 0 | 0 | 0 | 0 |
| 全日班 | 15 | 23 | 26 | 64 |

| 全年學費 (2023 / 24學年) | | | | |
|--------------------|-----|---------------|---------------|---------------|
| | | 幼兒班 | 低班 | 高班 |
| 扣減政府資助後的全年學費 (期數) | 上午班 | 免費 | 免費 | 免費 |
| | 下午班 | - | - | - |
| | 全日班 | \$16,320 (12) | \$16,320 (12) | \$16,320 (12) |

有關學費資料詳情，請參看收費證明書。

| 幼兒服務 (2022年9月資料) | | | |
|------------------|---------------|--------------|----|
| 提供2-3歲幼兒服務 | 有 | 提供2歲以下幼兒服務 | 沒有 |
| 收費水平 (全年) | \$33,900 (半日) | 收錄2-3歲級別兒童人數 | 9 |
| | \$58,836 (全日) | 參加幼兒中心資助計劃 | 沒有 |
| 提供暫托服務 | 沒有 | 提供延長服務時間 | 沒有 |

| 課程資料 | |
|--|--|
| 課程類別：本地 | |
| 課程規劃 | |
| 按照兒童身心發展編訂，配合兒童的學習興趣。課程編排多元化活動配合，並加入兩文三語教學活動。 | |
| 本校會遵照《幼稚園教育課程指引》(2017) 規劃課程，不會要求幼兒班兒童執筆寫字，亦不會要求兒童做機械式的抄寫或操練式的計算練習。 | |
| 學習 / 教學模式及活動 | |
| 小班活動教學，利用社區資源進行活動、參觀。兒童透過生活體驗及在遊戲中，愉快地自主學習和建構知識。 | |
| 兒童學習經驗評估 | |
| 持續性觀察、記錄兒童的學習成效和身心發展。 | |

| 學校特色 | |
|---|--|
| 學校使命及抱負 | |
| 培養兒童德、智、體、群、美之發展和良好的學習習慣，為終身學習作好準備。 | |
| 對學生支援 | |
| - 新生適應期。 - 對有特殊需要的兒童提供支援，如轉介或課程調節等。 - 快樂小蜜蜂課餘活動。 - 與社區機構合作。 | |
| 對非華語學童的支援 | |
| 獲批支援非華語學童的資助；增聘教學人員 / 教學助理以支援非華語學童學習中文；安排翻譯 / 傳譯服務。 | |
| 對有特殊需要的學童的支援 | |
| 正在參與到校學前康復服務。 | |
| 與家長聯繫 | |
| 家長教師會：有 | |
| 其他家長活動 / 聯繫 | |
| 家長教師會、家長通訊欄、個別家長晤談、家長日、電話聯絡、親子活動 | |

| 主要教育用品的收費 (2022 / 23學年) | | | |
|-------------------------|-------------------|----------|---------------|
| 夏季校服 | \$250 / 套 | 冬季校服 | \$345 / 套 |
| 書包 | \$80 / 個 | 茶點 | 沒有此項目 |
| 課本 | \$1,400-1,500 / 年 | 練習簿 / 作業 | \$450-490 / 年 |
| 文具 | \$800-840 / 年 | 寢具 | \$75 / 套 |

校長及教學人員每月薪酬幅度
(2023年3月資料)

- (i) ≤ \$30,000
- (ii) \$30,001 - \$40,000
- (iii) > \$40,000

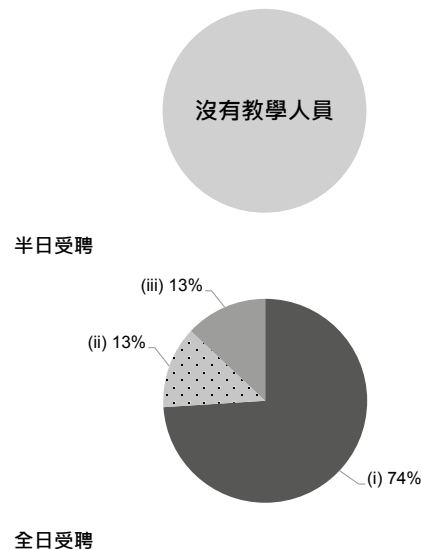

校長及教學人員幼兒教學年資
(2023年3月資料)

- (i) < 4 年
- (ii) 4 - 7 年
- (iii) > 7 年

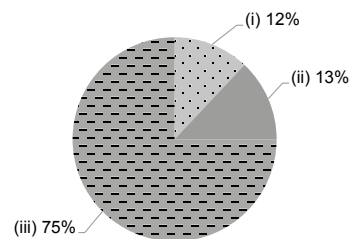

2021/22年度學校開支資料

開支帳目經核數師審核 有

- (i) 校長及教學人員薪酬
- (ii) 非教學人員薪酬
- (iii) 租金、管理費、差餉及地租
- (iv) 教學用品
- (v) 員工培訓及專業發展
- (vi) 其他開支

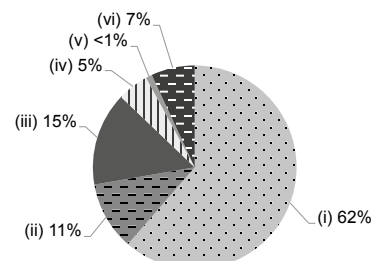



力行幼稚園

離島區

地址：新界大嶼山梅窩南便圍 3 號

電話：2984 8239

傳真：2984 8735

有參加
2023/24 學年幼稚園教育計劃

學校編號 155705

校址編號 0001

| 學校資料 | |
|--------------------------|---|
| 學校類別 | 非牟利 |
| 學生類別 | 男女 |
| 校監姓名 | 林小樺女士 |
| 校長姓名 | 林小樺女士 |
| 創校年份 | 1964 |
| 已使用課室的總容額 (2022年9月資料) | 78 |
| 註冊課室數目 | 1 |
| 戶外遊戲場地 | 有 |
| 室內遊戲場地 | 有 |
| 音樂室 | 沒有 |
| 其他特別室 / 場地 | 家長資源室 |
| 校長及教學人員總人數 (2022年9月資料) * | 3 |
| 學校網址 | http://www.lickhang.edu.hk |
| 質素評核：結果及報告 | 符合要求 https://www.edb.gov.hk/attachment/tc/edu-system/preprimary-kindergarten/quality-assurance-frame-work/qr/qr-report/LickHang.pdf |

| 校長及教學人員資歷及人數 (2022年9月資料) * | |
|-------------------------------|---|
| 學歷 | |
| 持有學位 | 3 |
| 非持有學位 | 0 |
| 專業資格 | |
| 幼兒教育證書或以上 | 3 |
| 合格幼稚園教師 | 0 |
| 其他師資訓練 | 0 |
| 合格助理幼稚園教師 | 0 |
| 其他 | 0 |

* 不包括任職0-2歲級別之教師

| 師生比例 (2022年9月資料) | |
|------------------|----------|
| 上午時段師生比例 | 1 : 11.3 |
| 下午時段師生比例 | 1 : 9.3 |
| 上述比例包括 2-3 歲班級 | 沒有 |

| 學生人數 (2022年9月資料) | | | | |
|------------------|-----|----|----|----|
| | 幼兒班 | 低班 | 高班 | 總數 |
| 上午班 | 0 | 34 | 0 | 34 |
| 下午班 | 1 | 0 | 27 | 28 |
| 全日班 | 0 | 0 | 0 | 0 |

| 全年學費 (2023 / 24學年) | | | | |
|--------------------------|-----|--------------|--------------|--------------|
| | | 幼兒班 | 低班 | 高班 |
| 扣減政府資助後的 全年學費 (期數) | 上午班 | \$3,100 (10) | \$3,100 (10) | - |
| | 下午班 | \$3,100 (10) | - | \$3,100 (10) |
| | 全日班 | - | - | - |

有關學費資料詳情，請參看收費證明書。

| 幼兒服務 (2022年9月資料) | | | |
|------------------|--------|--------------|---|
| 提供2-3歲幼兒服務 | - | 提供2歲以下幼兒服務 | - |
| 收費水平 (全年) | - (半日) | 收錄2-3歲級別兒童人數 | 0 |
| | - (全日) | 參加幼兒中心資助計劃 | - |
| 提供暫托服務 | - | 提供延長服務時間 | - |

| 課程資料 | |
|---|--|
| 課程類別：本地 | |
| 課程規劃 | |
| <p>– 以綜合課程為主，透過活動及遊戲，配合主題及兒童身心發展需要而編訂。– 非華裔兒童透過漸進式教學法學習中文。</p> | |
| <p>本校會遵照《幼稚園教育課程指引》(2017) 規劃課程，不會要求幼兒班兒童執筆寫字，亦不會要求兒童做機械式的抄寫或操練式的計算練習。</p> | |
| 學習 / 教學模式及活動 | |
| <p>– 兒童透過主動探索、同伴討論及思考來建立知識及自信。– 戶外體驗課程，加強兒童觀察力及關懷社區。– 大自然教室提供充足機會讓兒童接觸大自然。– 小組活動教學，並配合繪本故事、普通話、唱遊、律動及英語拼音教學，讓兒童學習得到全面發展。– 注重兒童健康及體能發展，每天有體能活動，包括：跑步、伸展體操。– 每週借閱圖書計劃，培養閱讀興趣。– 家校互動合作，協助兒童不同領域的學習。– 每週有表現評量表，記錄兒童在校或在家中的表現，讓家長及老師更了解兒童每週的學習內容及情況。</p> | |
| 兒童學習經驗評估 | |
| <p>– 持續性評估及日常觀察，記錄兒童學習及身心發展進程。– 學習活動記錄及評估，設有每主題學習評估。– 每學期全面發展評估。</p> | |

| 學校特色 | |
|--|--|
| 學校使命及抱負 | |
| 讓兒童享受學習的樂趣，培養兒童良好學習態度，發揮兒童潛能，健康成長。 | |
| 對學生支援 | |
| 新生適應期、小一適應活動、個別學生身心發展輔導、家庭輔導、課外興趣活動、非華語支援小組 | |
| 對非華語學童的支援 | |
| <p>獲批支援非華語學童的資助；增聘教學人員 / 教學助理以支援非華語學童學習中文；安排翻譯 / 傳譯服務；鼓勵非華語家長義工參與以加強學校與家長之間的溝通；建構豐富學習中文的語言環境；建構共融校園以促進學生的融合；促進教師參加專業發展計劃，建立幫助非華語學童學習中文的策略。</p> | |
| 對有特殊需要的學童的支援 | |
| 正在參與到校學前康復服務。參與協康會「到校學前康復服務」 | |
| 與家長聯繫 | |
| 家長教師會：沒有 | |
| 其他家長活動 / 聯繫 | |
| <p>– 家長課堂助理、節日慶祝會、親子運動會、親子導賞遊、家長支援服務、家長聚會、家長義工、家長會、親子創作活動、多元文化節日慶祝（不同國家節慶活動）、父母親節慶祝。</p> | |

| 主要教育用品的收費 (2022 / 23學年) | | | |
|-------------------------|-----------|----------|-----------|
| 夏季校服 | \$270 / 套 | 冬季校服 | \$270 / 套 |
| 書包 | \$140 / 個 | 茶點 | 沒有此項目 |
| 課本 | \$760 / 年 | 練習簿 / 作業 | \$250 / 年 |
| 文具 | \$180 / 年 | 寢具 | 沒有此項目 |

校長及教學人員每月薪酬幅度
(2023年3月資料)

- (i) ≤ \$30,000
- (ii) \$30,001 - \$40,000
- (iii) > \$40,000

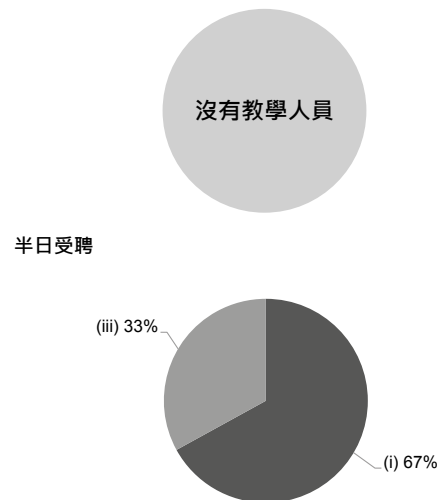

全日受聘

校長及教學人員幼兒教學年資
(2023年3月資料)

- (i) < 4 年
- (ii) 4 - 7 年
- (iii) > 7 年

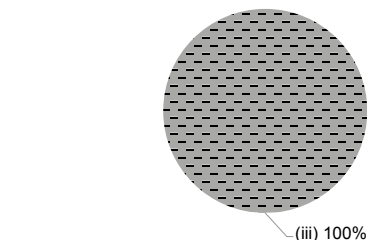

2021/22年度學校開支資料

開支帳目經核數師審核 正在審核中

- (i) 校長及教學人員薪酬
- (ii) 非教學人員薪酬
- (iii) 租金、管理費、差餉及地租
- (iv) 教學用品
- (v) 員工培訓及專業發展
- (vi) 其他開支

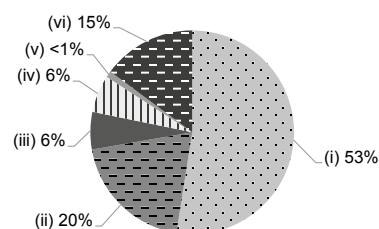



力行幼稚園

離島區

有參加
2023/24 學年幼稚園教育計劃

地址：新界大嶼山梅窩梅窩鄉事會路 72-74 號地下 C 及 D 室

學校編號 155705

電話：2984 2300

傳真：2984 8735

校址編號 0002

| 學校資料 | |
|--------------------------|---|
| 學校類別 | 非牟利 |
| 學生類別 | 男女 |
| 校監姓名 | 林小樺女士 |
| 校長姓名 | 林小樺女士 |
| 創校年份 | 1964 |
| 已使用課室的總容額 (2022年9月資料) | 30 |
| 註冊課室數目 | 2 |
| 戶外遊戲場地 | 有 |
| 室內遊戲場地 | 有 |
| 音樂室 | 有 |
| 其他特別室 / 場地 | 沒有資料 |
| 校長及教學人員總人數 (2022年9月資料) * | 3 |
| 學校網址 | http://www.lickhang.edu.hk |
| 質素評核：結果及報告 | 符合要求 https://www.edb.gov.hk/attachment/tc/edu-system/preprimary-kindergarten/quality-assurance-frame-work/qr/qr-report/LickHang.pdf |

| 校長及教學人員資歷及人數 (2022年9月資料) * | |
|-------------------------------|---|
| 學歷 | |
| 持有學位 | 3 |
| 非持有學位 | 0 |
| 專業資格 | |
| 幼兒教育證書或以上 | 3 |
| 合格幼稚園教師 | 0 |
| 其他師資訓練 | 0 |
| 合格助理幼稚園教師 | 0 |
| 其他 | 0 |

* 不包括任職0-2歲級別之教師

| 師生比例 (2022年9月資料) | |
|------------------|---------|
| 上午時段師生比例 | 1 : 5.0 |
| 下午時段師生比例 | 1 : 5.0 |
| 上述比例包括 2-3 歲班級 | 沒有 |

| 學生人數 (2022年9月資料) | | | | |
|------------------|-----|----|----|----|
| | 幼兒班 | 低班 | 高班 | 總數 |
| 上午班 | 15 | 0 | 0 | 15 |
| 下午班 | 15 | 0 | 0 | 15 |
| 全日班 | 0 | 0 | 0 | 0 |

| 全年學費 (2023 / 24學年) | | | | |
|--------------------------|-----|--------------|--------------|--------------|
| | | 幼兒班 | 低班 | 高班 |
| 扣減政府資助後的 全年學費 (期數) | 上午班 | \$3,100 (10) | \$3,100 (10) | - |
| | 下午班 | \$3,100 (10) | - | \$3,100 (10) |
| | 全日班 | - | - | - |

有關學費資料詳情，請參看收費證明書。

| 幼兒服務 (2022年9月資料) | | | |
|------------------|--------|--------------|---|
| 提供2-3歲幼兒服務 | - | 提供2歲以下幼兒服務 | - |
| 收費水平 (全年) | - (半日) | 收錄2-3歲級別兒童人數 | 0 |
| | - (全日) | 參加幼兒中心資助計劃 | - |
| 提供暫托服務 | - | 提供延長服務時間 | - |

| 課程資料 | |
|---|--|
| 課程類別：本地 | |
| 課程規劃 | |
| <p>— 以綜合課程為主，透過活動及遊戲，配合主題及兒童身心發展需要而編訂。— 非華裔兒童透過漸進式教學法學習中文。</p> <p>本校會遵照《幼稚園教育課程指引》(2017) 規劃課程，不會要求幼兒班兒童執筆寫字，亦不會要求兒童做機械式的抄寫或操練式的計算練習。</p> | |
| 學習 / 教學模式及活動 | |
| <p>— 兒童透過主動探索、同伴討論及思考來建立知識及自信。— 戶外體驗課程，加強兒童觀察力及關懷社區。— 大自然教室提供充足機會讓兒童接觸大自然。— 小組活動教學，並配合繪本故事、普通話、唱遊、律動及英語拼音教學，讓兒童學習得到全面發展。— 注重兒童健康及體能發展，每天有體能活動，包括：跑步、伸展體操。— 每週借閱圖書計劃，培養閱讀興趣。— 家校互動合作，協助兒童不同領域的學習。— 每週有表現評量表，記錄兒童在校或在家中的表現，讓家長及老師更了解兒童每週的學習內容及情況。</p> | |
| 兒童學習經驗評估 | |
| <p>— 持續性評估及日常觀察，記錄兒童學習及身心發展進度。— 學習活動記錄及評估，設有每主題學習評估。— 每學期全面發展評估。</p> | |

| 學校特色 | |
|---|--|
| 學校使命及抱負 | |
| 讓兒童享受學習的樂趣，培養兒童良好學習態度，發揮兒童潛能，健康成長。 | |
| 對學生支援 | |
| 新生適應期、小一適應活動、個別學生身心發展輔導、家庭輔導、課外興趣活動、非華語支援小組 | |
| 對非華語學童的支援 | |
| 獲批支援非華語學童的資助；增聘教學人員 / 教學助理以支援非華語學童學習中文；安排翻譯 / 傳譯服務；鼓勵非華語家長義工參與以加強學校與家長之間的溝通；建構豐富學習中文的語言環境；建構共融校園以促進學生的融合；促進教師參加專業發展計劃，建立幫助非華語學童學習中文的策略。 | |
| 對有特殊需要的學童的支援 | |
| 正在參與到校學前康復服務。參與協康會「到校學前康復服務」 | |
| 與家長聯繫 | |
| 家長教師會：沒有 | |
| 其他家長活動 / 聯繫 | |
| <p>— 家長課堂助理、節日慶祝會、親子運動會、親子導賞遊、家長支援服務、家長聚會、家長義工、家長會、親子創作活動、多元文化節日慶祝（不同國家節慶活動）、父母親節慶祝。</p> | |

| 主要教育用品的收費 (2022 / 23學年) | | | |
|-------------------------|-----------|----------|-----------|
| 夏季校服 | \$270 / 套 | 冬季校服 | \$270 / 套 |
| 書包 | \$140 / 個 | 茶點 | 沒有此項目 |
| 課本 | \$760 / 年 | 練習簿 / 作業 | \$250 / 年 |
| 文具 | \$180 / 年 | 寢具 | 沒有此項目 |

校長及教學人員每月薪酬幅度
(2023年3月資料)

- (i) ≤ \$30,000
- (ii) \$30,001 - \$40,000
- (iii) > \$40,000

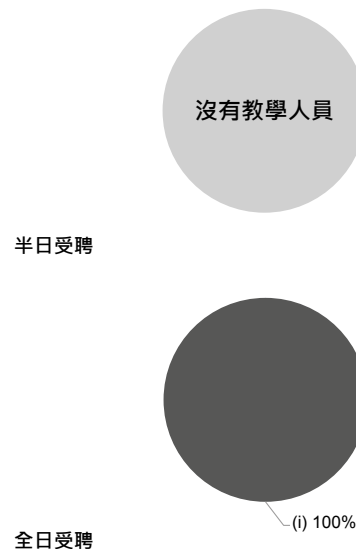

校長及教學人員幼兒教學年資
(2023年3月資料)

- (i) < 4 年
- (ii) 4 - 7 年
- (iii) > 7 年

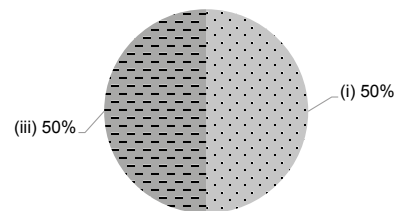

2021/22年度學校開支資料

開支帳目經核數師審核 正在審核中

- (i) 校長及教學人員薪酬
- (ii) 非教學人員薪酬
- (iii) 租金、管理費、差餉及地租
- (iv) 教學用品
- (v) 員工培訓及專業發展
- (vi) 其他開支

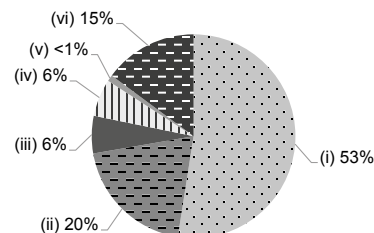



| 學校資料 | |
|--------------------------|---|
| 學校類別 | 非牟利 |
| 學生類別 | 男女 |
| 校監姓名 | 雷慧靈女士 |
| 校長姓名 | 林秀芳女士 |
| 創校年份 | 1967 |
| 已使用課室的總容額 (2022年9月資料) | 57 |
| 註冊課室數目 | 不適用 |
| 戶外遊戲場地 | 有 |
| 室內遊戲場地 | 有 |
| 音樂室 | 有 |
| 其他特別室 / 場地 | 沒有 |
| 校長及教學人員總人數 (2022年9月資料) * | 5 |
| 學校網址 | http://luikwanpok-nursery.hkss.hk |
| 質素評核：結果及報告 | 符合要求 https://www.edb.gov.hk/attachment/tc/edu-system/preprimary-kindergarten/quality-assurance-frame-work/qr/qv-report/LuiKwanPok_Lutheran.pdf |

| 校長及教學人員資歷及人數 (2022年9月資料) * | |
|-------------------------------|---|
| 學歷 | |
| 持有學位 | 4 |
| 非持有學位 | 1 |
| 專業資格 | |
| 幼兒教育證書或以上 | 5 |
| 合格幼稚園教師 | 0 |
| 其他師資訓練 | 0 |
| 合格助理幼稚園教師 | 0 |
| 其他 | 0 |

* 不包括任職0-2歲級別之教師

| 師生比例 (2022年9月資料) | |
|------------------|---------|
| 上午時段師生比例 | 1 : 6.0 |
| 下午時段師生比例 | 1 : 5.8 |
| 上述比例包括 2-3 歲班級 | 有 |

| 學生人數 (2022年9月資料) | | | | |
|------------------|-----|----|----|----|
| | 幼兒班 | 低班 | 高班 | 總數 |
| 上午班 | 1 | 0 | 0 | 1 |
| 下午班 | 0 | 0 | 0 | 0 |
| 全日班 | 7 | 10 | 10 | 27 |

| 全年學費 (2023 / 24學年) | | | | |
|--------------------------|-----|--------------|--------------|--------------|
| | | 幼兒班 | 低班 | 高班 |
| 扣減政府資助後的 全年學費 (期數) | 上午班 | 免費 | 免費 | 免費 |
| | 下午班 | - | - | - |
| | 全日班 | \$8,148 (12) | \$8,148 (12) | \$8,148 (12) |

有關學費資料詳情，請參看收費證明書。

| 幼兒服務 (2022年9月資料) | | | |
|------------------|---------------|--------------|----|
| 提供2-3歲幼兒服務 | 有 | 提供2歲以下幼兒服務 | 沒有 |
| 收費水平 (全年) | \$28,476 (半日) | 收錄2-3歲級別兒童人數 | 2 |
| | \$33,804 (全日) | 參加幼兒中心資助計劃 | 有 |
| 提供暫托服務 | 有 | 提供延長服務時間 | 有 |

| 課程資料 | |
|--|--|
| 課程類別：本地 | |
| 課程規劃 | |
| 按兒童身心發展而編訂，並配合兒童的生活經驗及興趣。 | |
| 本校會遵照《幼稚園教育課程指引》(2017) 規劃課程，不會要求幼兒班兒童執筆寫字，亦不會要求兒童做機械式的抄寫或操練式的計算練習。 | |
| 學習 / 教學模式及活動 | |
| 活動教學、小組活動、參觀、探訪 | |
| 兒童學習經驗評估 | |
| 以持續性觀察記錄兒童的學習成效。 | |

| 學校特色 | |
|---|--|
| 學校使命及抱負 | |
| 實踐基督的愛心，以愛培育學生，透過合適課程，使其在愉快的環境下成長，促進學生在「靈、德、智、體、群、美」各方面有均衡發展。 | |
| 對學生支援 | |
| 新生適應期。升小一活動（參觀區內小學）。 | |
| 對非華語學童的支援 | |
| 增聘教學人員 / 教學助理以支援非華語學童學習中文；安排翻譯 / 傳譯服務；建構共融校園以促進學生的融合；促進教師參加專業發展計劃，建立幫助非華語學童學習中文的策略。 | |
| 對有特殊需要的學童的支援 | |
| 正在參與到校學前康復服務。 | |
| 與家長聯繫 | |
| 家長教師會：沒有 | |
| 其他家長活動 / 聯繫 | |
| 新生家長日、每學年 2 次家長日、親子教育講座、親子活動（旅行、慶祝會） | |

| 主要教育用品的收費 (2022 / 23學年) | | | |
|-------------------------|-----------|----------|-----------|
| 夏季校服 | \$300 / 套 | 冬季校服 | \$700 / 套 |
| 書包 | \$50 / 個 | 茶點 | \$0 / 年 |
| 課本 | \$660 / 年 | 練習簿 / 作業 | \$600 / 年 |
| 文具 | \$0 / 年 | 寢具 | 沒有此項目 |

校長及教學人員每月薪酬幅度
(2023年3月資料)

- (i) ≤ \$30,000
- (ii) \$30,001 - \$40,000
- (iii) > \$40,000

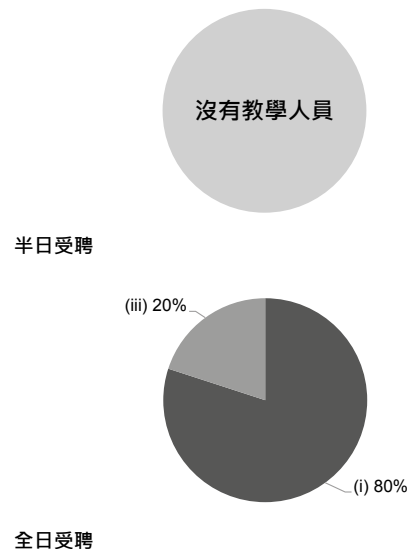

校長及教學人員幼兒教學年資
(2023年3月資料)

- (i) < 4 年
- (ii) 4 - 7 年
- (iii) > 7 年

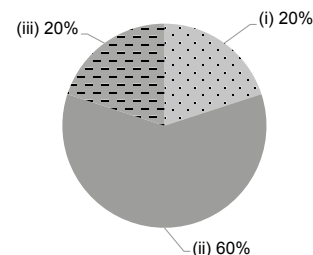

2021/22年度學校開支資料

開支帳目經核數師審核 有

- (i) 校長及教學人員薪酬
- (ii) 非教學人員薪酬
- (iii) 租金、管理費、差餉及地租
- (iv) 教學用品
- (v) 員工培訓及專業發展
- (vi) 其他開支

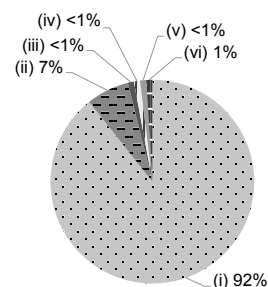



南英幼稚園

離島區

地址：新界坪洲永興街 67 號

電話：2983 8811

傳真：3482 1021

有參加
2023/24 學年幼稚園教育計劃

學校編號 156698

校址編號 0001

| 學校資料 | |
|--------------------------|---|
| 學校類別 | 非牟利 |
| 學生類別 | 男女 |
| 校監姓名 | 羅海彤小姐 |
| 校長姓名 | 羅海彤小姐 |
| 創校年份 | 1979 |
| 已使用課室的總容額 (2022年9月資料) | 62 |
| 註冊課室數目 | 4 |
| 戶外遊戲場地 | 有 |
| 室內遊戲場地 | 有 |
| 音樂室 | 沒有 |
| 其他特別室 / 場地 | 沒有 |
| 校長及教學人員總人數 (2022年9月資料) * | 3 |
| 學校網址 | https://namying.edu.hk |
| 質素評核：結果及報告 | 符合要求 https://www.edb.gov.hk/attachment/tc/edu-system/preprimary-kindergarten/quality-assurance-frame-work/qr/qv-report/NamYing.pdf |

| 校長及教學人員資歷及人數 (2022年9月資料) * | |
|-------------------------------|---|
| 學歷 | |
| 持有學位 | 2 |
| 非持有學位 | 1 |
| 專業資格 | |
| 幼兒教育證書或以上 | 3 |
| 合格幼稚園教師 | 0 |
| 其他師資訓練 | 0 |
| 合格助理幼稚園教師 | 0 |
| 其他 | 0 |

* 不包括任職0-2歲級別之教師

| 師生比例 (2022年9月資料) | |
|------------------|---------|
| 上午時段師生比例 | 1 : 9.3 |
| 下午時段師生比例 | 1 : 8.0 |
| 上述比例包括 2-3 歲班級 | 沒有 |

| 學生人數 (2022年9月資料) | | | | |
|------------------|-----|----|----|----|
| | 幼兒班 | 低班 | 高班 | 總數 |
| 上午班 | 14 | 14 | 0 | 28 |
| 下午班 | 5 | 0 | 19 | 24 |
| 全日班 | 0 | 0 | 0 | 0 |

| 全年學費 (2023 / 24學年) | | | | |
|--------------------------|-----|--------------|--------------|--------------|
| | | 幼兒班 | 低班 | 高班 |
| 扣減政府資助後的 全年學費 (期數) | 上午班 | \$1,243 (11) | - | \$1,243 (11) |
| | 下午班 | - | \$1,243 (11) | - |
| | 全日班 | - | - | - |

有關學費資料詳情，請參看收費證明書。

| 幼兒服務 (2022年9月資料) | | | |
|------------------|--------|--------------|---|
| 提供2-3歲幼兒服務 | - | 提供2歲以下幼兒服務 | - |
| 收費水平 (全年) | - (半日) | 收錄2-3歲級別兒童人數 | 0 |
| | - (全日) | 參加幼兒中心資助計劃 | - |
| 提供暫托服務 | - | 提供延長服務時間 | - |

| 課程資料 | |
|--|--|
| 課程類別：本地 | |
| 課程規劃 | |
| <p>編排高瞻教學法，配合兒童的學習興趣，從事有目的、有創建的學習。提供多元化課程，兒童能親身體驗。學校照顧不同能力兒童的學習需要，建立自我形象。加強推展品德教育，提供生活化、重視感官探索和富趣味的學習經歷</p> <p>本校會遵照《幼稚園教育課程指引》(2017)規劃課程，不會要求幼兒班兒童執筆寫字，亦不會要求兒童做機械式的抄寫或操練式的計算練習。</p> | |
| 學習 / 教學模式及活動 | |
| 活動教學、體驗學習、參觀、小組活動、自由遊戲 提供生活化、重視感官探索和富趣味的學習經歷 | |
| 兒童學習經驗評估 | |
| 以主題評估和持續性觀察記錄，幼兒學習歷程檔 評估兒童的學習進度及果效。 | |

| 學校特色 | |
|---|--|
| 學校使命及抱負 | |
| 啟發學童創意，建立及培養個人潛能；促進學生德、智、體、群、美之發展。 | |
| 對學生支援 | |
| 新生適應期、與社區機構合作。駐校社工及提供到校學前康服服務。 | |
| 對非華語學童的支援 | |
| 獲批支援非華語學童的資助；增聘教學人員 / 教學助理以支援非華語學童學習中文；鼓勵非華語家長義工參與以加強學校與家長之間的溝通；建構豐富學習中文的語言環境；建構共融校園以促進學生的融合；促進教師參加專業發展計劃，建立幫助非華語學童學習中文的策略；參加由教育局舉辦的校本專業支援計劃。 | |
| 對有特殊需要的學童的支援 | |
| 正在參與到校學前康復服務。 | |
| 與家長聯繫 | |
| 家長教師會：沒有 | |
| 其他家長活動 / 聯繫 | |
| 學校開放日、家長日、親子活動及畢業禮、家長義工團隊 | |

| 主要教育用品的收費 (2022 / 23學年) | | | |
|-------------------------|---------------|----------|---------------|
| 夏季校服 | \$140 / 套 | 冬季校服 | \$430-480 / 套 |
| 書包 | \$92 / 個 | 茶點 | \$270 / 年 |
| 課本 | \$200-300 / 年 | 練習簿 / 作業 | \$200-330 / 年 |
| 文具 | \$120 / 年 | 寢具 | 沒有此項目 |

校長及教學人員每月薪酬幅度
(2023年3月資料)

- (i) ≤ \$30,000
- (ii) \$30,001 - \$40,000
- (iii) > \$40,000

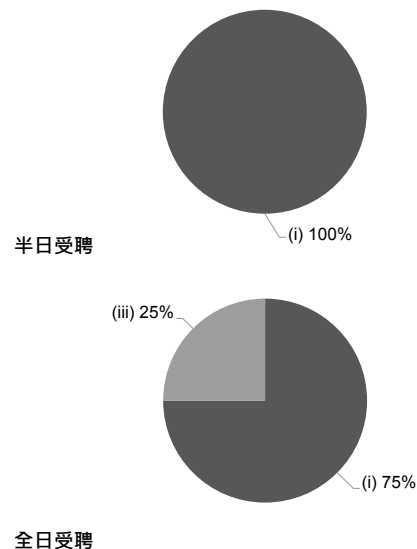

校長及教學人員幼兒教學年資
(2023年3月資料)

- (i) < 4 年
- (ii) 4 - 7 年
- (iii) > 7 年

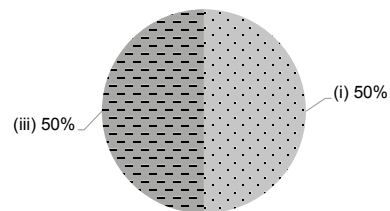

2021/22年度學校開支資料

開支帳目經核數師審核 有

- (i) 校長及教學人員薪酬
- (ii) 非教學人員薪酬
- (iii) 租金、管理費、差餉及地租
- (iv) 教學用品
- (v) 員工培訓及專業發展
- (vi) 其他開支

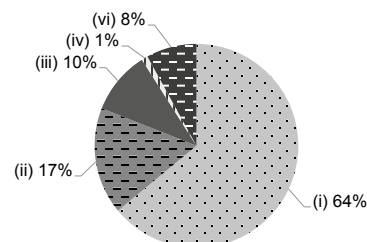



天主教露德聖母幼稚園

離島區

地址：新界南丫島第3約第1709地段

有參加
2023/24 學年幼稚園教育計劃

學校編號 151564

校址編號 0001

電話：2982 0359

傳真：2982 4956

| 學校資料 | |
|--------------------------|---|
| 學校類別 | 非牟利 |
| 學生類別 | 男女 |
| 校監姓名 | 陳紫雯女士 |
| 校長姓名 | 張敏怡女士 |
| 創校年份 | 1961 |
| 已使用課室的總容額 (2022年9月資料) | 120 |
| 註冊課室數目 | 2 |
| 戶外遊戲場地 | 有 |
| 室內遊戲場地 | 沒有 |
| 音樂室 | 沒有 |
| 其他特別室 / 場地 | 沒有 |
| 校長及教學人員總人數 (2022年9月資料) * | 8 |
| 學校網址 | http://www.ololckg.edu.hk |
| 質素評核：結果及報告 | 符合要求 https://www.edb.gov.hk/attachment/tc/edu-system/preprimary-kindergarten/quality-assurance-frame-work/qr/qr-report/OurLadyOfLourdesCatholic.pdf |

| 校長及教學人員資歷及人數 (2022年9月資料) * | |
|-------------------------------|---|
| 學歷 | |
| 持有學位 | 8 |
| 非持有學位 | 0 |
| 專業資格 | |
| 幼兒教育證書或以上 | 8 |
| 合格幼稚園教師 | 0 |
| 其他師資訓練 | 0 |
| 合格助理幼稚園教師 | 0 |
| 其他 | 0 |

* 不包括任職0-2歲級別之教師

| 師生比例 (2022年9月資料) | |
|------------------|---------|
| 上午時段師生比例 | 1 : 6.3 |
| 下午時段師生比例 | 1 : 5.3 |
| 上述比例包括 2-3 歲班級 | 沒有 |

| 學生人數 (2022年9月資料) | | | | |
|------------------|-----|----|----|----|
| | 幼兒班 | 低班 | 高班 | 總數 |
| 上午班 | 0 | 11 | 21 | 32 |
| 下午班 | 24 | 0 | 0 | 24 |
| 全日班 | 0 | 10 | 8 | 18 |

| 全年學費 (2023 / 24學年) | | | | |
|--------------------------|-----|--------------|---------------|---------------|
| | | 幼兒班 | 低班 | 高班 |
| 扣減政府資助後的 全年學費 (期數) | 上午班 | - | \$1,150 (10) | \$1,150 (10) |
| | 下午班 | \$1,150 (10) | - | - |
| | 全日班 | - | \$14,500 (10) | \$14,500 (10) |

有關學費資料詳情，請參看收費證明書。

| 幼兒服務 (2022年9月資料) | | | |
|------------------|--------|--------------|---|
| 提供2-3歲幼兒服務 | - | 提供2歲以下幼兒服務 | - |
| 收費水平 (全年) | - (半日) | 收錄2-3歲級別兒童人數 | 0 |
| | - (全日) | 參加幼兒中心資助計劃 | - |
| 提供暫托服務 | - | 提供延長服務時間 | - |

| 課程資料 | |
|--|--|
| 課程類別：本地 | |
| 課程規劃 | |
| <p>本園依據教育局《幼稚園教育課程指引》編制課程，讓幼兒透過遊戲及親身體驗等多元化學習模式，培養幼兒靈、德、智、體、群、美的全人發展。本園以中文作為日常教學語言，近年致力推行環境教育及宗教融入課程。</p> <p>本校會遵照《幼稚園教育課程指引》(2017) 規劃課程，不會要求幼兒班兒童執筆寫字，亦不會要求兒童做機械式的抄寫或操練式的計算練習。</p> | |
| 學習 / 教學模式及活動 | |
| <p>本園由專科老師帶領英語興趣活動，並設非華語學習小組，讓非華語幼兒有趣地學習中文。</p> | |
| 兒童學習經驗評估 | |
| <p>教師會以持續性的觀察及記錄，瞭解幼兒的學習進展及身心發展，再透過於不同時段派發評估表、面談及觀課等，讓家長瞭解幼兒在校的學習情況。校方亦會收集家長的回饋，最後以「幼兒成長檔案」作為總結報告。</p> | |

| 學校特色 | |
|---|--|
| 學校使命及抱負 | |
| <p>學校位於南丫島榕樹灣，四周遍佈花草樹木，戶外空間廣闊，幼兒在日常學習中常接觸大自然及參與戶外活動，具豐富的感官探索機會。學生來自世界各地不同國家，在多元文化的校園內相處融洽，享受充滿歡樂的團體生活，並學習敬主愛人，關心社區，欣賞及珍惜天主創造給我們的美好事物。</p> | |
| 對學生支援 | |
| <p>為每年的新生提供開課前的活動，讓他們能與父母一起透過活動，適應環境。此外，教師亦會透過評估紀錄及觀察，瞭解幼兒的學習進展，配合個別幼兒的需要，提供適切的支援。</p> | |
| 對非華語學童的支援 | |
| <p>獲批支援非華語學童的資助；增聘教學人員 / 教學助理以支援非華語學童學習中文；建構豐富學習中文的語言環境；建構共融校園以促進學生的融合；促進教師參加專業發展計劃，建立幫助非華語學童學習中文的策略；參加由教育局舉辦的校本專業支援計劃。</p> | |
| 對有特殊需要的學童的支援 | |
| <p>正在參與到校學前康復服務。</p> | |
| 與家長聯繫 | |
| 家長教師會：有 | |
| 其他家長活動 / 聯繫 | |
| <p>家長教師會、家長日、親子旅行、親子聖誕同歡派對、畢業暨結業典禮、家長講座及親子小組工作坊</p> | |

| 主要教育用品的收費 (2022 / 23學年) | | | |
|-------------------------|---------------|----------|-----------|
| 夏季校服 | \$339 / 套 | 冬季校服 | \$743 / 套 |
| 書包 | \$66 / 個 | 茶點 | \$800 / 年 |
| 課本 | \$645-792 / 年 | 練習簿 / 作業 | \$15 / 年 |
| 文具 | \$66-107 / 年 | 寢具 | 沒有此項目 |

校長及教學人員每月薪酬幅度
(2023年3月資料)

- (i) ≤ \$30,000
- (ii) \$30,001 - \$40,000
- (iii) > \$40,000

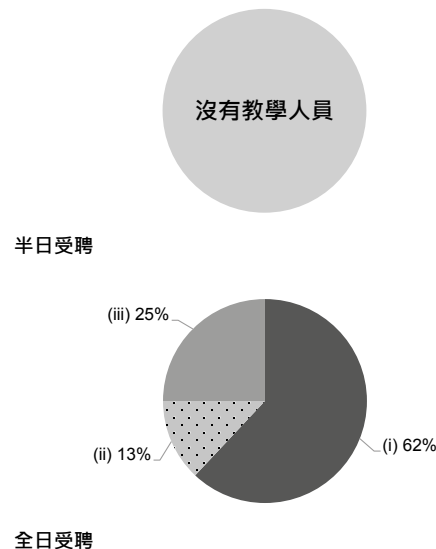

校長及教學人員幼兒教學年資
(2023年3月資料)

- (i) < 4 年
- (ii) 4 - 7 年
- (iii) > 7 年

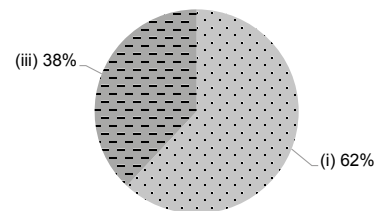

2021/22年度學校開支資料

開支帳目經核數師審核 有

- (i) 校長及教學人員薪酬
- (ii) 非教學人員薪酬
- (iii) 租金、管理費、差餉及地租
- (iv) 教學用品
- (v) 員工培訓及專業發展
- (vi) 其他開支

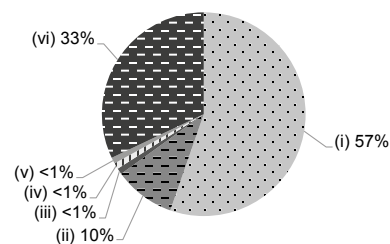



保良局張潘美意幼稚園

離島區

地址：新界東涌大嶼山富東廣場 1 樓

電話：2109 0033

傳真：2109 0018

有參加
2023/24 學年幼稚園教育計劃

學校編號 523445

校址編號 0002

| 學校資料 | |
|--------------------------|---|
| 學校類別 | 非牟利 |
| 學生類別 | 男女 |
| 校監姓名 | 黎惠蓮女士 |
| 校長姓名 | 何雪茹女士 |
| 創校年份 | 1997 |
| 已使用課室的總容額 (2022年9月資料) | 376 |
| 註冊課室數目 | 8 |
| 戶外遊戲場地 | 有 |
| 室內遊戲場地 | 有 |
| 音樂室 | 有 |
| 其他特別室 / 場地 | 多媒體學習室、多功能活動室、戶外圍圍 |
| 校長及教學人員總人數 (2022年9月資料) * | 23 |
| 學校網址 | http://www.plkks.edu.hk/plkcpmykg |
| 質素評核：結果及報告 | 符合要求 https://www.edb.gov.hk/attachment/tc/edu-system/preprimary-kindergarten/quality-assurance-frame-work/qr/qr-report/PLK_CheungPoonMeiYee.pdf |

| 校長及教學人員資歷及人數 (2022年9月資料) * | |
|-------------------------------|----|
| 學歷 | |
| 持有學位 | 17 |
| 非持有學位 | 6 |
| 專業資格 | |
| 幼兒教育證書或以上 | 21 |
| 合格幼稚園教師 | 1 |
| 其他師資訓練 | 0 |
| 合格助理幼稚園教師 | 0 |
| 其他 | 1 |

* 不包括任職0-2歲級別之教師

| 師生比例 (2022年9月資料) | |
|------------------|----------|
| 上午時段師生比例 | 1 : 10.1 |
| 下午時段師生比例 | 1 : 8.3 |
| 上述比例包括 2-3 歲班級 | 沒有 |

| 學生人數 (2022年9月資料) | | | | |
|------------------|-----|----|----|-----|
| | 幼兒班 | 低班 | 高班 | 總數 |
| 上午班 | 72 | 41 | 66 | 179 |
| 下午班 | 60 | 56 | 22 | 138 |
| 全日班 | 18 | 18 | 18 | 54 |

| 全年學費 (2023 / 24學年) | | | | |
|--------------------------|-----|---------------|---------------|---------------|
| | | 幼兒班 | 低班 | 高班 |
| 扣減政府資助後的 全年學費 (期數) | 上午班 | 免費 | 免費 | 免費 |
| | 下午班 | 免費 | 免費 | 免費 |
| | 全日班 | \$11,580 (10) | \$11,580 (10) | \$11,580 (10) |

有關學費資料詳情，請參看收費證明書。

| 幼兒服務 (2022年9月資料) | | | |
|------------------|--------|--------------|---|
| 提供2-3歲幼兒服務 | - | 提供2歲以下幼兒服務 | - |
| 收費水平 (全年) | - (半日) | 收錄2-3歲級別兒童人數 | 0 |
| | - (全日) | 參加幼兒中心資助計劃 | - |
| 提供暫托服務 | - | 提供延長服務時間 | - |

課程資料

| |
|---|
| 課程類別：本地 |
| 課程規劃 |
| 課程會以兒童為中心，配合他們的生活環境、經驗、興趣及兒童不同階段的發展特徵作編排，讓兒童能透過均衡、適切的課程，促進他們的全面發展。同時著重兒童的德育認知培育，從而建立良好的價值觀。 |
| 本校會遵照《幼稚園教育課程指引》(2017)規劃課程，不會要求幼兒班兒童執筆寫字，亦不會要求兒童做機械式的抄寫或操練式的計算練習。 |
| 學習 / 教學模式及活動 |
| 全校均以小組形式及故事為本的活動進行教學，並因應兒童不同階段的發展、興趣及能力編排模擬遊戲、探索活動、參觀活動、創意活動及種植活動等，讓兒童透過與環境、師長及同伴間的互動來學習。全校課室更設有多媒體視聽器材，兒童能隨時透過多媒體進行學習。 |
| 兒童學習經驗評估 |
| 每學年透過持續觀察方式進行四期學習評估，記錄兒童各方面的學習及發展表現，給幼兒提供正面回饋，幫助他們掌握進步的方向；並為幼兒建立學習檔案，以文字、作品取樣及活動相片，記錄並分析兒童的能力表現，幫助教師及家長充分瞭解幼兒的發展情況。 |

學校特色

| |
|---|
| 學校使命及抱負 |
| 配合幼稚園課程指引要求及秉承保良局教育服務精神，竭誠為學前教育服務，使兒童能在優良的環境下學習。重視家長教育工作，提倡家校合作文化，合力實踐人本主義的教養模式。 |
| 對學生支援 |
| 新生入學前會安排適應週及漸進方式適應學校生活。高班學生會進行模擬小學生活及安排到小學參觀，讓兒童對小學生活有初步的認識。本校更設有駐校社工服務，支援有不同需要的兒童。 |
| 對非華語學童的支援 |
| 獲批支援非華語學童的資助；增聘教學人員 / 教學助理以支援非華語學童學習中文；安排翻譯 / 傳譯服務；鼓勵非華語家長義工參與以加強學校與家長之間的溝通；建構豐富學習中文的語言環境；建構共融校園以促進學生的融合；促進教師參加專業發展計劃，建立幫助非華語學童學習中文的策略。 |
| 對有特殊需要的學童的支援 |
| 正在參與到校學前康復服務。 |
| 與家長聯繫 |
| 家長教師會：沒有 |
| 其他家長活動 / 聯繫 |
| 設有「家校合作小組」，會定期舉辦義工家長聚會，並會舉辦不同的親子活動、家長講座及觀課等。駐校社工亦會透過個別面談、講座、工作坊等與家長分享育兒問題及協助家長舒緩情緒壓力。 |

主要教育用品的收費 (2022 / 23學年)

| | | | |
|------|-------------------|----------|---------------|
| 夏季校服 | \$371-413 / 套 | 冬季校服 | \$798-848 / 套 |
| 書包 | \$60 / 個 | 茶點 | \$576 / 年 |
| 課本 | \$1,095-1,491 / 年 | 練習簿 / 作業 | \$73-155 / 年 |
| 文具 | \$13-67 / 年 | 寢具 | 沒有此項目 |

校長及教學人員每月薪酬幅度 (2023年3月資料)

- (i) ≤ \$30,000
- (ii) \$30,001 - \$40,000
- (iii) > \$40,000

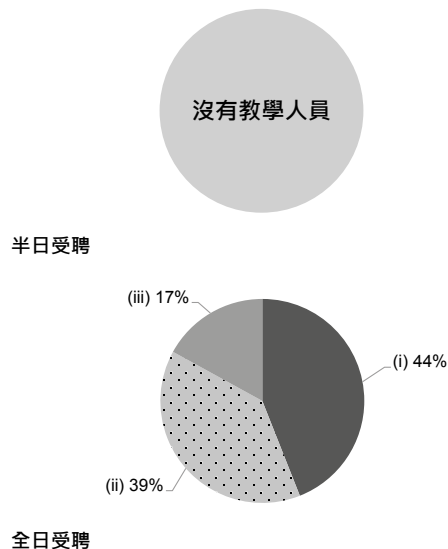

校長及教學人員幼兒教學年資 (2023年3月資料)

- (i) < 4 年
- (ii) 4 - 7 年
- (iii) > 7 年

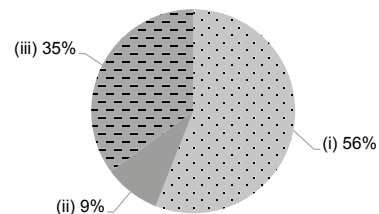

2021/22年度學校開支資料

開支帳目經核數師審核 有

- (i) 校長及教學人員薪酬
- (ii) 非教學人員薪酬
- (iii) 租金、管理費、差餉及地租
- (iv) 教學用品
- (v) 員工培訓及專業發展
- (vi) 其他開支

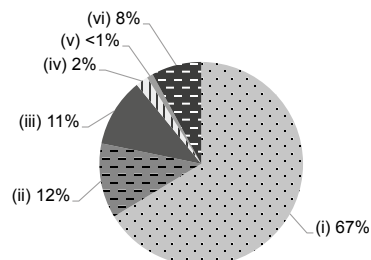



善一堂逸東幼稚園

離島區

地址：新界東涌逸東邨逸東商場 2 期 1 樓

有參加
2023/24 學年幼稚園教育計劃

學校編號 556122

校址編號 0001

電話：2697 3232, 3165 1733

傳真：3520 0479

| 學校資料 | |
|--------------------------|---|
| 學校類別 | 非牟利 |
| 學生類別 | 男女 |
| 校監姓名 | 關志強先生 |
| 校長姓名 | 周惠英女士 |
| 創校年份 | 2004 |
| 已使用課室的總容額 (2022年9月資料) | 296 |
| 註冊課室數目 | 8 |
| 戶外遊戲場地 | 有 |
| 室內遊戲場地 | 有 |
| 音樂室 | 有 |
| 其他特別室 / 場地 | 多元智能室、科學探索室、遊戲探索場地 |
| 校長及教學人員總人數 (2022年9月資料) * | 24 |
| 學校網址 | https://www.syt.edu.hk/sytytk/ |
| 質素評核：結果及報告 | 符合要求 https://www.edb.gov.hk/attachment/tc/edu-system/preprimary-kindergarten/quality-assurance-frame-work/qr/qr-report/SYT_YatTung.pdf |

| 校長及教學人員資歷及人數 (2022年9月資料) * | |
|-------------------------------|----|
| 學歷 | |
| 持有學位 | 15 |
| 非持有學位 | 9 |
| 專業資格 | |
| 幼兒教育證書或以上 | 24 |
| 合格幼稚園教師 | 0 |
| 其他師資訓練 | 0 |
| 合格助理幼稚園教師 | 0 |
| 其他 | 0 |

* 不包括任職0-2歲級別之教師

| 師生比例 (2022年9月資料) | |
|------------------|---------|
| 上午時段師生比例 | 1 : 9.6 |
| 下午時段師生比例 | 1 : 6.0 |
| 上述比例包括 2-3 歲班級 | 沒有 |

| 學生人數 (2022年9月資料) | | | | |
|------------------|-----|----|----|-----|
| | 幼兒班 | 低班 | 高班 | 總數 |
| 上午班 | 42 | 43 | 48 | 133 |
| 下午班 | 18 | 14 | 15 | 47 |
| 全日班 | 30 | 33 | 35 | 98 |

| 全年學費 (2023 / 24學年) | | | | |
|--------------------------|-----|--------------|--------------|--------------|
| | | 幼兒班 | 低班 | 高班 |
| 扣減政府資助後的 全年學費 (期數) | 上午班 | 免費 | 免費 | 免費 |
| | 下午班 | 免費 | 免費 | 免費 |
| | 全日班 | \$2,970 (11) | \$2,970 (11) | \$2,970 (11) |

有關學費資料詳情，請參看收費證明書。

| 幼兒服務 (2022年9月資料) | | | |
|------------------|--------|--------------|---|
| 提供2-3歲幼兒服務 | - | 提供2歲以下幼兒服務 | - |
| 收費水平 (全年) | - (半日) | 收錄2-3歲級別兒童人數 | 0 |
| | - (全日) | 參加幼兒中心資助計劃 | - |
| 提供暫托服務 | - | 提供延長服務時間 | - |

| 課程資料 | |
|--|--|
| 課程類別：本地 | |
| 課程規劃 | |
| 課程按幼兒能力、興趣、生活經驗、遊戲元素及發展特徵而編訂。讓幼兒透過感官觀察、探索和實踐學習。採用多元智能學習範疇，培養幼兒自信心、溝通、創造及解難能力。著重德育及情緒教育的培育，並設計趣味科學遊戲及小實驗，培養幼兒對科學的興趣和探索精神。 | |
| 本校會遵照《幼稚園教育課程指引》(2017) 規劃課程，不會要求幼兒班重執筆寫字，亦不會要求兒童做機械式的抄寫或操練式的計算練習。 | |
| 學習 / 教學模式及活動 | |
| 從遊戲中學習，以綜合活動教學、小組討論、專題研習方式，讓幼兒親身參與探索、實踐中建構知識。並配合社區資源，安排戶外參觀及探訪活動，增強幼兒的學習及基礎知識。 | |
| 兒童學習經驗評估 | |
| 以持續性學習評估、軼事記錄、及從聆聽、觀察中記錄幼兒的學習表現及發展。 | |

| 學校特色 | |
|--|--|
| 學校使命及抱負 | |
| 促進學生德、智、體、群、美及多元智能的發展，培育幼兒個人潛能。致力提供全人發展的優質教育，建立終身學習思想，為日後成長奠定良好基礎。 | |
| 對學生支援 | |
| 親子校園樂、新生適應週、小一模擬課堂、參觀小學、與社區機構合作及轉介服務。 | |
| 對非華語學童的支援 | |
| 獲批支援非華語學童的資助；增聘教學人員 / 教學助理以支援非華語學童學習中文；安排翻譯 / 傳譯服務；鼓勵非華語家長義工參與以加強學校與家長之間的溝通；建構豐富學習中文的語言環境；建構共融校園以促進學生的融合；與非政府機構協作以建構融合校園；促進教師參加專業發展計劃，建立幫助非華語學童學習中文的策略；參加由教育局舉辦的校本專業支援計劃；舉辦非華語家長之親職及幼兒發展講座、中文學堂、社區親子活動 | |
| 對有特殊需要的學童的支援 | |
| 正在參與到校學前康復服務。為輪候評估的學童提供支援 | |
| 與家長聯繫 | |
| 家長教師會：沒有 | |
| 其他家長活動 / 聯繫 | |
| 定期舉辦家長會、不同形式親子創作活動、家長義工、家長參與教學、家長觀課、家長講座及家長茶聚。 | |

| 主要教育用品的收費 (2022 / 23學年) | | | |
|-------------------------|---------------|----------|---------------|
| 夏季校服 | \$252-350 / 套 | 冬季校服 | \$375-525 / 套 |
| 書包 | \$98 / 個 | 茶點 | \$1,056 / 年 |
| 課本 | \$600-650 / 年 | 練習簿 / 作業 | \$120-270 / 年 |
| 文具 | \$80-100 / 年 | 寢具 | \$357 / 套 |

校長及教學人員每月薪酬幅度
(2023年3月資料)

- (i) ≤ \$30,000
- (ii) \$30,001 - \$40,000
- (iii) > \$40,000

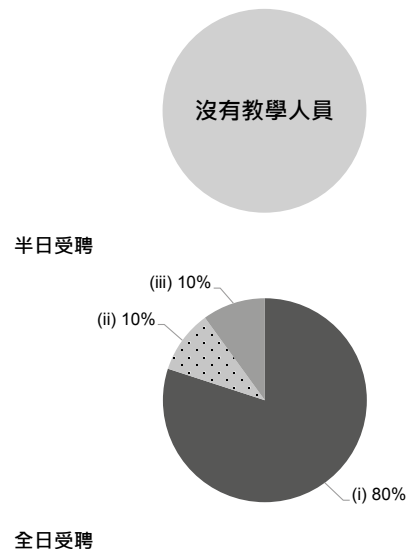

校長及教學人員幼兒教學年資
(2023年3月資料)

- (i) < 4 年
- (ii) 4 - 7 年
- (iii) > 7 年

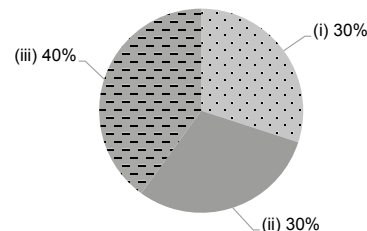

2021/22年度學校開支資料

開支帳目經核數師審核 有

- (i) 校長及教學人員薪酬
- (ii) 非教學人員薪酬
- (iii) 租金、管理費、差餉及地租
- (iv) 教學用品
- (v) 員工培訓及專業發展
- (vi) 其他開支

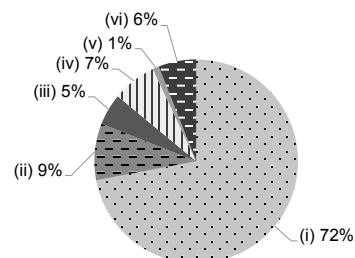



太陽島幼稚園 (東涌分校)

離島區

地址：新界東涌海濱路 12 號藍天海岸地下 K01 號舖

有參加
2023/24 學年幼稚園教育計劃

學校編號 555576

校址編號 0001

電話：2420 1068

傳真：2834 3322

| 學校資料 | |
|--------------------------|---|
| 學校類別 | 非牟利 |
| 學生類別 | 男女 |
| 校監姓名 | 陳穎琪小姐 |
| 校長姓名 | 文佩詩女士 |
| 創校年份 | 2003 |
| 已使用課室的總容額 (2022年9月資料) | 222 |
| 註冊課室數目 | 5 |
| 戶外遊戲場地 | 有 |
| 室內遊戲場地 | 有 |
| 音樂室 | 沒有 |
| 其他特別室 / 場地 | 中文學習區、自選遊戲區 |
| 校長及教學人員總人數 (2022年9月資料) * | 15 |
| 學校網址 | http://www.sunisland.edu.hk |
| 質素評核：結果及報告 | 符合要求 https://www.edb.gov.hk/attachment/tc/edu-system/preprimary-kindergarten/quality-assurance-frame-work/qr/qv-report/SI_TungChung.pdf |

| 校長及教學人員資歷及人數 (2022年9月資料) * | |
|-------------------------------|----|
| 學歷 | |
| 持有學位 | 10 |
| 非持有學位 | 5 |
| 專業資格 | |
| 幼兒教育證書或以上 | 15 |
| 合格幼稚園教師 | 0 |
| 其他師資訓練 | 0 |
| 合格助理幼稚園教師 | 0 |
| 其他 | 0 |

* 不包括任職0-2歲級別之教師

| 師生比例 (2022年9月資料) | |
|------------------|---------|
| 上午時段師生比例 | 1 : 7.2 |
| 下午時段師生比例 | 1 : 6.9 |
| 上述比例包括 2-3 歲班級 | 沒有 |

| 學生人數 (2022年9月資料) | | | | |
|------------------|-----|----|----|-----|
| | 幼兒班 | 低班 | 高班 | 總數 |
| 上午班 | 43 | 42 | 23 | 108 |
| 下午班 | 22 | 42 | 40 | 104 |
| 全日班 | 0 | 0 | 0 | 0 |

| 全年學費 (2023 / 24學年) | | | | |
|--------------------------|-----|-----|----|----|
| | | 幼兒班 | 低班 | 高班 |
| 扣減政府資助後的 全年學費 (期數) | 上午班 | 免費 | 免費 | 免費 |
| | 下午班 | 免費 | 免費 | 免費 |
| | 全日班 | - | - | - |

有關學費資料詳情，請參看收費證明書。

| 幼兒服務 (2022年9月資料) | | | |
|------------------|--------|--------------|---|
| 提供2-3歲幼兒服務 | - | 提供2歲以下幼兒服務 | - |
| 收費水平 (全年) | - (半日) | 收錄2-3歲級別兒童人數 | 0 |
| | - (全日) | 參加幼兒中心資助計劃 | - |
| 提供暫托服務 | - | 提供延長服務時間 | - |

| 課程資料 | |
|--|--|
| 課程類別：本地 | |
| 課程規劃 | |
| <p>以體能、認知、語言、情意及群性、美感及文化五大發展目標為課程架構，以幼兒日常生活事物為課程主題，綜合地融入兩文三語、數學、體能、科學、個人成長、社交技巧、藝術等學習範疇於課堂活動中。</p> <p>本校會遵照《幼稚園教育課程指引》(2017) 規劃課程，不會要求幼兒班兒童執筆寫字，亦不會要求兒童做機械式的抄寫或操練式的計算練習。</p> | |
| 學習 / 教學模式及活動 | |
| <p>活動教學、分組活動、外籍英語老師小組活動、方案設計活動、校外參觀、圖書閱讀計劃、親子活動、參與校外機構舉辦合適的活動和比賽。</p> | |
| 兒童學習經驗評估 | |
| <p>老師透過觀察和記錄學生日常學習活動時的表現，從而評估每位學生的學習及發展進度，並將有關記錄及評估以評量表、觀察記錄及總結評估的形式向家長匯報；家長亦可就幼兒日常生活的表現作出回饋。所有學習進度評估報告，連同其他學習進程的佐證，存檔於學生個人「學習歷程檔案」內。</p> | |

| 學校特色 | |
|---|--|
| 學校使命及抱負 | |
| <p>提供愉快的學習環境，幫助幼兒建立自信、自理能力、自學精神及優良品格，為終身學習築起最根深柢固的基石。信念是「優質教育建基於不斷努力改進求新」。</p> | |
| 對學生支援 | |
| <p>免費延長學生照顧時間、新生適應期、小一學習適應培訓。</p> | |
| 對非華語學童的支援 | |
| <p>獲批支援非華語學童的資助；增聘教學人員 / 教學助理以支援非華語學童學習中文；安排翻譯 / 傳譯服務；鼓勵非華語家長義工參與以加強學校與家長之間的溝通；建構豐富學習中文的語言環境；建構共融校園以促進學生的融合；與非政府機構協作以建構融合校園；促進教師參加專業發展計劃，建立幫助非華語學童學習中文的策略；成為賽馬會友趣學中文計劃衛星計劃。</p> | |
| 對有特殊需要的學童的支援 | |
| <p>正在參與到校學前康復服務。</p> | |
| 與家長聯繫 | |
| <p>家長教師會：沒有</p> <p>其他家長活動 / 聯繫</p> <p>家校通訊應用程式、新生家長會、家長教師交流會、家長評估問卷調查、家長會 / 講座、家長課程、小學參觀、親子嘉年華會、旅行及運動會、家長活動等。</p> | |

| 主要教育用品的收費 (2022 / 23學年) | | | |
|-------------------------|-------------|----------|-------------|
| 夏季校服 | \$400 / 套 | 冬季校服 | \$1,028 / 套 |
| 書包 | \$130 / 個 | 茶點 | 沒有此項目 |
| 課本 | \$1,796 / 年 | 練習簿 / 作業 | \$0 / 年 |
| 文具 | \$160 / 年 | 寢具 | 沒有此項目 |

校長及教學人員每月薪酬幅度
(2023年3月資料)

- (i) ≤ \$30,000
- (ii) \$30,001 - \$40,000
- (iii) > \$40,000

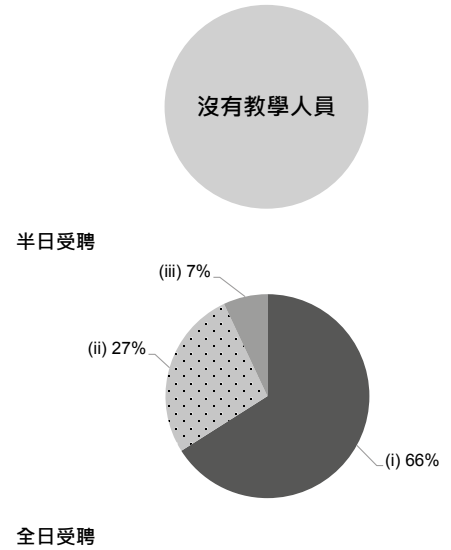

校長及教學人員幼兒教學年資
(2023年3月資料)

- (i) < 4 年
- (ii) 4 - 7 年
- (iii) > 7 年

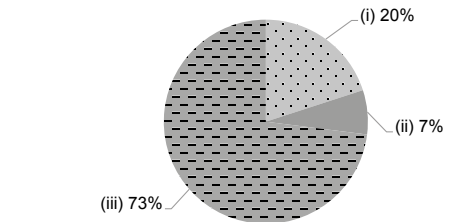

2021/22年度學校開支資料

開支帳目經核數師審核 有

- (i) 校長及教學人員薪酬
- (ii) 非教學人員薪酬
- (iii) 租金、管理費、差餉及地租
- (iv) 教學用品
- (v) 員工培訓及專業發展
- (vi) 其他開支

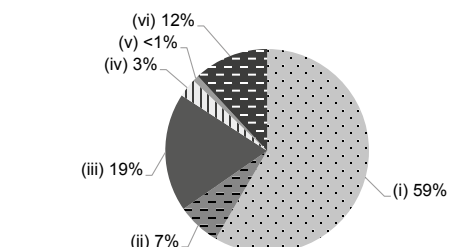



基督徒信望愛堂逸東幼稚園

離島區

地址：新界東涌逸東商場 3 字樓 6 號幼稚園校舍

電話：2109 0198

傳真：2109 0813

有參加
2023/24 學年幼稚園教育計劃

學校編號 554251

校址編號 0001

| 學校資料 | |
|--------------------------|---|
| 學校類別 | 非牟利 |
| 學生類別 | 男女 |
| 校監姓名 | 黎淑儀女士 |
| 校長姓名 | 王偉蓮女士 |
| 創校年份 | 2003 |
| 已使用課室的總容額 (2022年9月資料) | 168 |
| 註冊課室數目 | 8 |
| 戶外遊戲場地 | 有 |
| 室內遊戲場地 | 有 |
| 音樂室 | 有 |
| 其他特別室 / 場地 | 感官活動大肌肉場、體能活動場地、信望愛農莊、視覺藝術廊、圖書館、STEM 區 |
| 校長及教學人員總人數 (2022年9月資料) * | 15 |
| 學校網址 | http://www.yatungkg.edu.hk |
| 質素評核：結果及報告 | 符合要求 https://www.edb.gov.hk/attachment/tc/edu-system/preprimary-kindergarten/quality-assurance-frame-work/qr/qv-report/TCTFHLC_YatTung.pdf |

| 校長及教學人員資歷及人數 (2022年9月資料) * | |
|-------------------------------|----|
| 學歷 | |
| 持有學位 | 9 |
| 非持有學位 | 6 |
| 專業資格 | |
| 幼兒教育證書或以上 | 15 |
| 合格幼稚園教師 | 0 |
| 其他師資訓練 | 0 |
| 合格助理幼稚園教師 | 0 |
| 其他 | 0 |

* 不包括任職0-2歲級別之教師

| 師生比例 (2022年9月資料) | |
|------------------|---------|
| 上午時段師生比例 | 1 : 8.3 |
| 下午時段師生比例 | 1 : 5.6 |
| 上述比例包括 2-3 歲班級 | 沒有 |

| 學生人數 (2022年9月資料) | | | | |
|------------------|-----|----|----|----|
| | 幼兒班 | 低班 | 高班 | 總數 |
| 上午班 | 9 | 18 | 19 | 46 |
| 下午班 | 0 | 0 | 0 | 0 |
| 全日班 | 24 | 29 | 25 | 78 |

| 全年學費 (2023 / 24學年) | | | | |
|--------------------|-----|--------------|--------------|--------------|
| | | 幼兒班 | 低班 | 高班 |
| 扣減政府資助後的全年學費 (期數) | 上午班 | 免費 | 免費 | 免費 |
| | 下午班 | 免費 | 免費 | 免費 |
| | 全日班 | \$4,180 (11) | \$4,180 (11) | \$4,180 (11) |

有關學費資料詳情，請參看收費證明書。

| 幼兒服務 (2022年9月資料) | | | |
|------------------|--------|--------------|---|
| 提供2-3歲幼兒服務 | - | 提供2歲以下幼兒服務 | - |
| 收費水平 (全年) | - (半日) | 收錄2-3歲級別兒童人數 | 0 |
| | - (全日) | 參加幼兒中心資助計劃 | - |
| 提供暫托服務 | - | 提供延長服務時間 | - |

| 課程資料 | |
|--|--|
| 課程類別：本地 | |
| 課程規劃 | |
| <p>根據教育局「幼稚園教育課程指引」為課程發展藍圖，提升幼兒之學習興趣及創造力，讓幼兒在學習過程中，不斷探索和實踐，並從中發現學習，提高幼兒學習興趣。並在創意活動中，綜合六大範疇（包括：體能與健康、語文、幼兒數學、大自然與生活、個人與群體及藝術與創意等），激發幼兒學習態度，為未來學習奠下良好的基礎。</p> <p>本校會遵照《幼稚園教育課程指引》(2017)規劃課程，不會要求幼兒班兒童執筆寫字，亦不會要求兒童做機械式的抄寫或操練式的計算練習。</p> | |
| 學習 / 教學模式及活動 | |
| <p>以兒童為本位，綜合有趣味及有意義學習為骨幹，讓學生透過觀察、探究、實踐、討論、親身體驗學習作為活動的導向環境創設以提升幼兒投入學習。</p> | |
| 兒童學習經驗評估 | |
| <p>持續性的觀察評估、軼事記錄法，以持續性之觀察、評估、記錄兒童的發展情況。</p> | |

| 學校特色 | |
|--|--|
| 學校使命及抱負 | |
| <p>– 按聖經真理提供全人教育，讓學生在德、智、體、群、美和靈育上得到全面優質栽培 – 以關愛與家長聯繫，協力推動建立和諧的親子關係 – 讓孩子認識天父，明白真道，建立良好品格，培養律己愛人的精神 – 讓孩子得以在信、望、愛中成長，成為一位基督小精兵，成就將來，貢獻社會</p> | |
| 對學生支援 | |
| <p>– 新生漸進式上課時間 – 推行品格教育，重視培育孩子建立良好品格 – 鼓勵兒童參與區內活動，如：小一模擬生活、集體親子活動、專題參觀、兒童才藝表演、幼稚園繽紛同樂日 – 提升幼兒多閱讀的興趣及習慣</p> | |
| 對非華語學童的支援 | |
| <p>獲批支援非華語學童的資助；增聘教學人員 / 教學助理以支援非華語學童學習中文；建構豐富學習中文的語言環境；建構共融校園以促進學生的融合；與非政府機構協作以建構融合校園；促進教師參加專業發展計劃；建立幫助非華語學童學習中文的策略；參加由教育局舉辦的校本專業支援計劃。</p> | |
| 對有特殊需要的學童的支援 | |
| <p>正在參與到校學前康復服務。</p> | |
| 與家長聯繫 | |
| <p>家長教師會：沒有</p> | |
| 其他家長活動 / 聯繫 | |
| <p>家長觀課，家長日，新生家長會，小一家長會，親子戶外學習旅行，親子中秋節晚會，親子聖誕聯歡會，親子元宵市場，母親節獻唱活動、學生成長展覽</p> | |

| 主要教育用品的收費 (2022 / 23學年) | | | |
|-------------------------|-----------|----------|-------------|
| 夏季校服 | \$376 / 套 | 冬季校服 | \$561 / 套 |
| 書包 | \$60 / 個 | 茶點 | \$1,430 / 年 |
| 課本 | \$500 / 年 | 練習簿 / 作業 | \$376 / 年 |
| 文具 | \$200 / 年 | 寢具 | 沒有此項目 |

校長及教學人員每月薪酬幅度
(2023年3月資料)

- (i) ≤ \$30,000
- (ii) \$30,001 - \$40,000
- (iii) > \$40,000

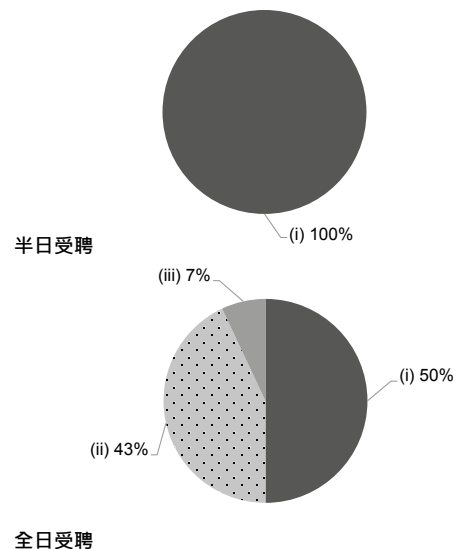

校長及教學人員幼兒教學年資
(2023年3月資料)

- (i) < 4 年
- (ii) 4 - 7 年
- (iii) > 7 年

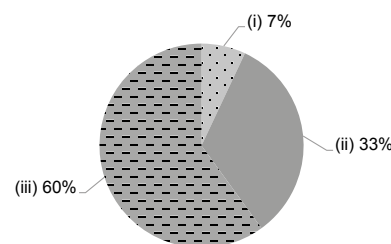

2021/22年度學校開支資料

開支帳目經核數師審核 有

- (i) 校長及教學人員薪酬
- (ii) 非教學人員薪酬
- (iii) 租金、管理費、差餉及地租
- (iv) 教學用品
- (v) 員工培訓及專業發展
- (vi) 其他開支

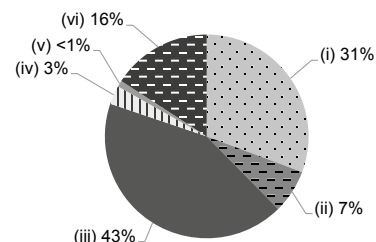



中華基督教會長洲堂錦江幼稚園

離島區

地址：新界長洲學校路 14 號

有參加
2023/24 學年幼稚園教育計劃

學校編號 151424

校址編號 0001

電話：2981 2223

傳真：2986 8066

| 學校資料 | |
|--------------------------|---|
| 學校類別 | 非牟利 |
| 學生類別 | 男女 |
| 校監姓名 | 李淑嫻女士 |
| 校長姓名 | 林藹莉女士 |
| 創校年份 | 1960 |
| 已使用課室的總容額 (2022年9月資料) | 157 |
| 註冊課室數目 | 8 |
| 戶外遊戲場地 | 有 |
| 室內遊戲場地 | 有 |
| 音樂室 | 有 |
| 其他特別室 / 場地 | 沒有資料 |
| 校長及教學人員總人數 (2022年9月資料) * | 9 |
| 學校網址 | http://www.kamkongkg.edu.hk |
| 質素評核：結果及報告 | 符合要求 https://www.edb.gov.hk/attachment/tc/edu-system/preprimary-kindergarten/quality-assurance-frame-work/qr/qc-report/CCC_CheungChauCh_KamKong.pdf |

| 校長及教學人員資歷及人數 (2022年9月資料) * | |
|-------------------------------|---|
| 學歷 | |
| 持有學位 | 8 |
| 非持有學位 | 1 |
| 專業資格 | |
| 幼兒教育證書或以上 | 9 |
| 合格幼稚園教師 | 0 |
| 其他師資訓練 | 0 |
| 合格助理幼稚園教師 | 0 |
| 其他 | 0 |

* 不包括任職0-2歲級別之教師

| 師生比例 (2022年9月資料) | |
|------------------|----------|
| 上午時段師生比例 | 1 : 11.3 |
| 下午時段師生比例 | 1 : 7.6 |
| 上述比例包括 2-3 歲班級 | 有 |

| 學生人數 (2022年9月資料) | | | | |
|------------------|-----|----|----|----|
| | 幼兒班 | 低班 | 高班 | 總數 |
| 上午班 | 8 | 7 | 10 | 25 |
| 下午班 | 0 | 0 | 0 | 0 |
| 全日班 | 21 | 21 | 21 | 63 |

| 全年學費 (2023 / 24學年) | | | | |
|--------------------|-----|---------------|---------------|---------------|
| | | 幼兒班 | 低班 | 高班 |
| 扣減政府資助後的全年學費 (期數) | 上午班 | 免費 | 免費 | 免費 |
| | 下午班 | 免費 | 免費 | 免費 |
| | 全日班 | \$11,275 (11) | \$11,275 (11) | \$11,275 (11) |

有關學費資料詳情，請參看收費證明書。

| 幼兒服務 (2022年9月資料) | | | |
|------------------|---------------|--------------|----|
| 提供2-3歲幼兒服務 | 有 | 提供2歲以下幼兒服務 | 沒有 |
| 收費水平 (全年) | \$37,944 (半日) | 收錄2-3歲級別兒童人數 | 14 |
| | \$66,996 (全日) | 參加幼兒中心資助計劃 | 沒有 |
| 提供暫托服務 | 沒有 | 提供延長服務時間 | 沒有 |

| 課程資料 | |
|---|--|
| 課程類別：本地 | |
| 課程規劃 | |
| <p>按照兒童的生活經驗和能力編訂課程。採用綜合課程、設計活動及配合多元智能等理論來進行教學，著重啟發兒童的思維能力及培養他們主動學習的態度。</p> <p>本校會遵照《幼稚園教育課程指引》(2017) 規劃課程，不會要求幼兒班兒童執筆寫字，亦不會要求兒童做機械式的抄寫或操練式的計算練習。</p> | |
| 學習 / 教學模式及活動 | |
| <p>著重兩文三語透過遊戲中學習，讓兒童認識英語和普通話。學校設有專題研習、參觀社區、小組活動等學習模式，讓兒童在愉快的環境中學習。社區合作計劃－建立與社區的連繫、豐富生活經驗。大自然教學－幼兒透過種植活動以及與動物的互動，學習欣賞大自然和尊重不同物種的生命，從小建立正確的價值觀。</p> | |
| 兒童學習經驗評估 | |
| <p>持續性觀察學童學習評估。</p> | |

| 學校特色 | |
|---|--|
| 學校使命及抱負 | |
| <p>並肩培育豐盛生命，攜手見證基督大愛。我們願以基督愛心為動力，以人為本的信念，積極進取的態度，提供優質教育，啟發學生潛能，分享整全福音；培育學生成為良好公民，回饋社會，貢獻國家。傳道服務、愛心關懷。</p> | |
| 對學生支援 | |
| <p>新生適應期、K3 學生模擬小一上課、暑期研習班、參加社區活動、家庭探訪、轉介有特殊需要的幼兒往專業中心作治療等。聘請英語導師及普通話導師以配合兩文三語教學。</p> | |
| 對非華語學童的支援 | |
| <p>獲批支援非華語學童的資助；增聘教學人員 / 教學助理以支援非華語學童學習中文；鼓勵非華語家長義工參與以加強學校與家長之間的溝通；與非政府機構協作以建構融合校園；促進教師參加專業發展計劃，建立幫助非華語學童學習中文的策略；參加由教育局舉辦的校本專業支援計劃。</p> | |
| 對有特殊需要的學童的支援 | |
| <p>正在參與到校學前康復服務。到校支援服務，為有特殊教育需要的幼兒提供言語治療及職業治療。</p> | |
| 與家長聯繫 | |
| <p>家長教師會：有</p> <p>其他家長活動 / 聯繫</p> <p>舉行家長日、專題講座、親子旅行、親子運動日、結業聚餐、嘉年華會、家長小組會議及家庭探訪等。</p> | |

| 主要教育用品的收費 (2022 / 23學年) | | | |
|-------------------------|-------------------|----------|---------------|
| 夏季校服 | \$395-445 / 套 | 冬季校服 | \$575-790 / 套 |
| 書包 | \$138 / 個 | 茶點 | \$1,100 / 年 |
| 課本 | \$1,400-1,600 / 年 | 練習簿 / 作業 | \$400-500 / 年 |
| 文具 | \$0 / 年 | 寢具 | \$300 / 套 |

校長及教學人員每月薪酬幅度
(2023年3月資料)

- (i) ≤ \$30,000
- (ii) \$30,001 - \$40,000
- (iii) > \$40,000

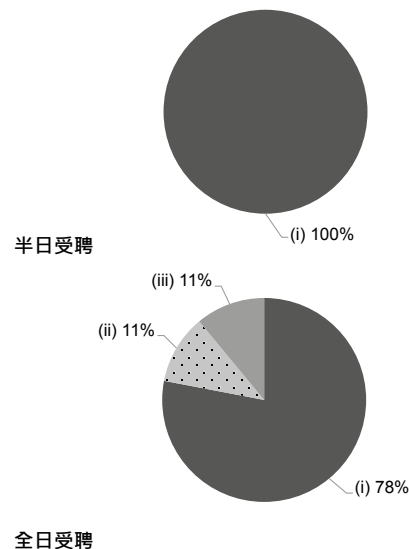

校長及教學人員幼兒教學年資
(2023年3月資料)

- (i) < 4 年
- (ii) 4 - 7 年
- (iii) > 7 年

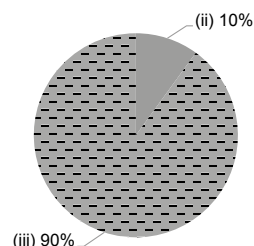

2021/22年度學校開支資料

開支帳目經核數師審核 有

- (i) 校長及教學人員薪酬
- (ii) 非教學人員薪酬
- (iii) 租金、管理費、差餉及地租
- (iv) 教學用品
- (v) 員工培訓及專業發展
- (vi) 其他開支

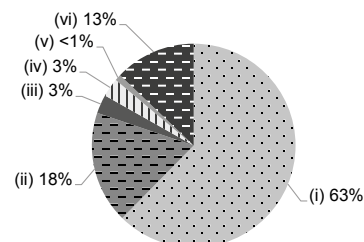



鄰舍輔導會東涌幼兒園

離島區

地址：香港大嶼山東涌逸東邨 2 號停車場 1 樓

電話：3152 2202

傳真：3152 2960

有參加
2023/24 學年幼稚園教育計劃

學校編號 566381

校址編號 0001

學校資料

| | |
|--------------------------|---|
| 學校類別 | 非牟利 |
| 學生類別 | 男女 |
| 校監姓名 | 黃美鳳女士 |
| 校長姓名 | 余穎儀女士 |
| 創校年份 | 2001 |
| 已使用課室的總容額 (2022年9月資料) | 98 |
| 註冊課室數目 | 不適用 |
| 戶外遊戲場地 | 沒有 |
| 室內遊戲場地 | 有 |
| 音樂室 | 有 |
| 其他特別室 / 場地 | 個別輔導室 |
| 校長及教學人員總人數 (2022年9月資料) * | 10 |
| 學校網址 | http://www.naac.edu.hk/tcdn |
| 質素評核：結果及報告 | 符合要求 https://www.edb.gov.hk/attachment/tc/edu-system/preprimary-kindergarten/quality-assurance-frame-work/qr/qv-report/NAAC_TungChung.pdf |

校長及教學人員資歷及人數 (2022年9月資料) *

| | |
|-----------|----|
| 學歷 | |
| 持有學位 | 8 |
| 非持有學位 | 2 |
| 專業資格 | |
| 幼兒教育證書或以上 | 10 |
| 合格幼稚園教師 | 0 |
| 其他師資訓練 | 0 |
| 合格助理幼稚園教師 | 0 |
| 其他 | 0 |

* 不包括任職0-2歲級別之教師

師生比例 (2022年9月資料)

| | |
|----------------|---------|
| 上午時段師生比例 | 1 : 9.3 |
| 下午時段師生比例 | 1 : 9.3 |
| 上述比例包括 2-3 歲班級 | 有 |

學生人數 (2022年9月資料)

| | 幼兒班 | 低班 | 高班 | 總數 |
|-----|-----|----|----|----|
| 上午班 | 0 | 0 | 0 | 0 |
| 下午班 | 0 | 0 | 0 | 0 |
| 全日班 | 18 | 26 | 32 | 76 |

全年學費 (2023 / 24學年)

| | | 幼兒班 | 低班 | 高班 |
|-------------------|-----|--------------|--------------|--------------|
| 扣減政府資助後的全年學費 (期數) | 上午班 | - | - | - |
| | 下午班 | - | - | - |
| | 全日班 | \$8,820 (12) | \$8,820 (12) | \$8,820 (12) |

有關學費資料詳情，請參看收費證明書。

幼兒服務 (2022年9月資料)

| | | | |
|------------|---------------|--------------|----|
| 提供2-3歲幼兒服務 | 有 | 提供2歲以下幼兒服務 | 沒有 |
| 收費水平 (全年) | - (半日) | 收錄2-3歲級別兒童人數 | 17 |
| | \$45,288 (全日) | 參加幼兒中心資助計劃 | 有 |
| 提供暫托服務 | 有 | 提供延長服務時間 | 有 |

課程資料

| |
|--|
| 課程類別：本地 |
| 課程規劃 |
| 課程設計以故事及多元化遊戲為策略，涵蓋六大學習範疇：語文（中文及英文）、幼兒數學（數學概念）、大自然與生活（自然科學與感官）、藝術（音樂、律動及美藝）、體能與健康（身體協調及健康知識）、個人與群性發展（德育、自理訓練及情緒教育），培養幼兒德、智、體、群、美的全人發展，培育積極學習的態度。 |
| 本校會遵照《幼稚園教育課程指引》(2017)規劃課程，不會要求幼兒班兒童執筆寫字，亦不會要求兒童做機械式的抄寫或操練式的計算練習。 |
| 學習 / 教學模式及活動 |
| 採用主題及活動教學法，以故事及遊戲為教學策略，運用各類有趣的實物及教材，讓兒童從遊戲中學習。課堂學習及專題研習以小組形式進行，音樂及體能活動採取綜合及遊戲方式，並提供自主性學習及操作時段，提昇兒童的能力及興趣。 |
| 兒童學習經驗評估 |
| 透過觀察、記錄和分析，提供兒童學習檔案、持續性評估及總結性評估等記錄匯報幼兒學習進程。 |

學校特色

| |
|---|
| 學校使命及抱負 |
| 以兒童為本，重視兒童個別差異。配合兒童體能、智能、情緒、社交、德育及語言發展的需要，設計具趣味性的活動去提升兒童的創作力、思考力及解決問題的能力，使兒童得到全面均衡的發展。 |
| 對學生支援 |
| 重視家庭教育，透過本會專業團隊（社工及臨床心理學家）推行家庭教育，使兒童在溫馨和諧的家庭中，健康和愉快地成長。 |
| 對非華語學童的支援 |
| 獲批支援非華語學童的資助；增聘教學人員 / 教學助理以支援非華語學童學習中文；安排翻譯 / 傳譯服務；鼓勵非華語家長義工參與以加強學校與家長之間的溝通；建構共融校園以促進學生的融合；與非政府機構協作以建構融合校園；促進教師參加專業發展計劃，建立幫助非華語學童學習中文的策略。 |
| 對有特殊需要的學童的支援 |
| 正在參與到校學前康復服務。幼稚園暨幼兒中心兼收計劃 |
| 與家長聯繫 |
| 家長教師會：沒有 |
| 其他家長活動 / 聯繫 |
| 透過家長會、家長講座等，讓家長與學校能更全面地了解幼兒成長和學習上的需要；安排參觀及旅行等活動，促進親子關係及家校的聯繫。 |

主要教育用品的收費 (2022 / 23學年)

| | | | |
|------|---------------|----------|-----------|
| 夏季校服 | \$105 / 套 | 冬季校服 | \$125 / 套 |
| 書包 | \$96 / 個 | 茶點 | \$0 / 年 |
| 課本 | \$500-600 / 年 | 練習簿 / 作業 | \$0 / 年 |
| 文具 | \$0 / 年 | 寢具 | 沒有此項目 |

校長及教學人員每月薪酬幅度 (2023年3月資料)

- (i) ≤ \$30,000
- (ii) \$30,001 - \$40,000
- (iii) > \$40,000

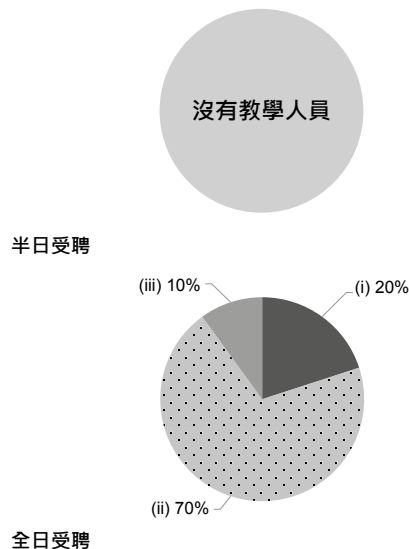

校長及教學人員幼兒教學年資 (2023年3月資料)

- (i) < 4 年
- (ii) 4 - 7 年
- (iii) > 7 年

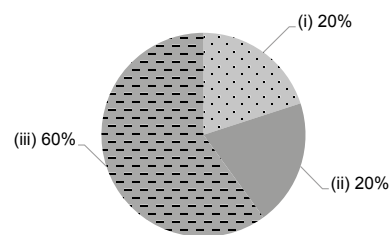

2021/22年度學校開支資料

開支帳目經核數師審核 有

- (i) 校長及教學人員薪酬
- (ii) 非教學人員薪酬
- (iii) 租金、管理費、差餉及地租
- (iv) 教學用品
- (v) 員工培訓及專業發展
- (vi) 其他開支

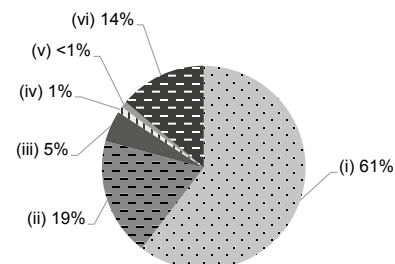



鄰舍輔導會東欣幼兒園

離島區

地址：新界大嶼山東涌健東路 1 號映灣園第 15 座 1 樓

有參加
2023/24 學年幼稚園教育計劃

學校編號 575011

校址編號 0001

電話：3194 5120

傳真：3194 5193

| 學校資料 | |
|--------------------------|---|
| 學校類別 | 非牟利 |
| 學生類別 | 男女 |
| 校監姓名 | 黃美鳳女士 |
| 校長姓名 | 張敏玲女士 |
| 創校年份 | 2008 |
| 已使用課室的總容額 (2022年9月資料) | 97 |
| 註冊課室數目 | 不適用 |
| 戶外遊戲場地 | 沒有 |
| 室內遊戲場地 | 有 |
| 音樂室 | 有 |
| 其他特別室 / 場地 | 沒有 |
| 校長及教學人員總人數 (2022年9月資料) * | 14 |
| 學校網址 | http://www.naac.edu.hk/tydn |
| 質素評核：結果及報告 | 符合要求 https://www.edb.gov.hk/attachment/tc/edu-system/preprimary-kindergarten/quality-assurance-frame-work/qr/qr-report/NAAC_TungYan.pdf |

| 校長及教學人員資歷及人數 (2022年9月資料) * | |
|-------------------------------|----|
| 學歷 | |
| 持有學位 | 13 |
| 非持有學位 | 1 |
| 專業資格 | |
| 幼兒教育證書或以上 | 14 |
| 合格幼稚園教師 | 0 |
| 其他師資訓練 | 0 |
| 合格助理幼稚園教師 | 0 |
| 其他 | 0 |

* 不包括任職0-2歲級別之教師

| 師生比例 (2022年9月資料) | |
|------------------|---------|
| 上午時段師生比例 | 1 : 8.1 |
| 下午時段師生比例 | 1 : 8.1 |
| 上述比例包括 2-3 歲班級 | 有 |

| 學生人數 (2022年9月資料) | | | | |
|------------------|-----|----|----|----|
| | 幼兒班 | 低班 | 高班 | 總數 |
| 上午班 | 0 | 0 | 0 | 0 |
| 下午班 | 0 | 0 | 0 | 0 |
| 全日班 | 28 | 31 | 33 | 92 |

| 全年學費 (2023 / 24學年) | | | | |
|--------------------------|-----|--------------|--------------|--------------|
| | | 幼兒班 | 低班 | 高班 |
| 扣減政府資助後的 全年學費 (期數) | 上午班 | - | - | - |
| | 下午班 | - | - | - |
| | 全日班 | \$5,184 (12) | \$5,184 (12) | \$5,184 (12) |

有關學費資料詳情，請參看收費證明書。

| 幼兒服務 (2022年9月資料) | | | |
|------------------|---------------|--------------|----|
| 提供2-3歲幼兒服務 | 有 | 提供2歲以下幼兒服務 | 沒有 |
| 收費水平 (全年) | - (半日) | 收錄2-3歲級別兒童人數 | 21 |
| | \$54,576 (全日) | 參加幼兒中心資助計劃 | 有 |
| 提供暫托服務 | 沒有 | 提供延長服務時間 | 沒有 |

| 課程資料 | |
|---|--|
| 課程類別：本地 | |
| 課程規劃 | |
| <p>依據教育局學前教育課程指引，以「兒童為本」為核心，以生活化的學習主題及繪本，按照六大範疇：語文、幼兒數學、大自然與生活、藝術與創意、體能與健康、個人與群體，編定課程以促進幼兒的全面和均衡發展。</p> <p>本校會遵照《幼稚園教育課程指引》(2017) 規劃課程，不會要求幼兒班兒童執筆寫字，亦不會要求兒童做機械式的抄寫或操練式的計算練習。</p> | |
| 學習 / 教學模式及活動 | |
| <p>採用主題及繪本教學，以小組形式進行課堂學習，運用實物、教材教具及參觀活動，讓兒童以第一身體驗不同的生活經驗，從遊戲中學習，提升自主學習能力，吸收知識。美術、音樂及體能活動採取綜合及遊戲方式，並提供自主性學習及操作時段。</p> | |
| 兒童學習經驗評估 | |
| <p>透過觀察、記錄和分析，為幼兒進行持續性及總結性評估，安排家長日，向家長提供兒童學習檔案及報告幼兒學習表現及發展進程。</p> | |

| 學校特色 | |
|--|--|
| 學校使命及抱負 | |
| <p>以兒童為本，重視兒童個別差異，提升兒童的創作力、思考力及解決問題的能力，使兒童得到全面均衡的發展。我們的使命：讓孩子成為積極喜樂的人，懂得自律守規、凡事感恩、正面思考、欣賞自己、欣賞別人，敢於創新及愛人如己。</p> | |
| 對學生支援 | |
| <p>重視家庭教育，透過本會專業團隊（社工及臨床心理學家）推行家庭教育，使兒童在溫馨和諧的家庭中，健康和愉快地成長。</p> | |
| 對非華語學童的支援 | |
| <p>獲批支援非華語學童的資助；增聘教學人員 / 教學助理以支援非華語學童學習中文；鼓勵非華語家長義工參與以加強學校與家長之間的溝通；建構共融校園以促進學生的融合。</p> | |
| 對有特殊需要的學童的支援 | |
| <p>正在參與到校學前康復服務。</p> | |
| 與家長聯繫 | |
| 家長教師會：有 | |
| 其他家長活動 / 聯繫 | |
| <p>本校著重家長教育，透過家長會、家長講座等提供管教及育兒資訊，安排親子旅行、工作坊等活動促進親子關係，並透過家長義工協助校內推行活動，加強與家長溝通和聯繫，建立良好家校合作關係，與家長共同合作，促進幼兒身心健康成長。</p> | |

| 主要教育用品的收費 (2022 / 23學年) | | | |
|-------------------------|-------------------|----------|-----------|
| 夏季校服 | \$103 / 套 | 冬季校服 | \$130 / 套 |
| 書包 | \$96 / 個 | 茶點 | \$0 / 年 |
| 課本 | \$1,066-1,369 / 年 | 練習簿 / 作業 | \$0 / 年 |
| 文具 | \$0 / 年 | 寢具 | 沒有此項目 |

校長及教學人員每月薪酬幅度
(2023年3月資料)

- (i) ≤ \$30,000
- (ii) \$30,001 - \$40,000
- (iii) > \$40,000

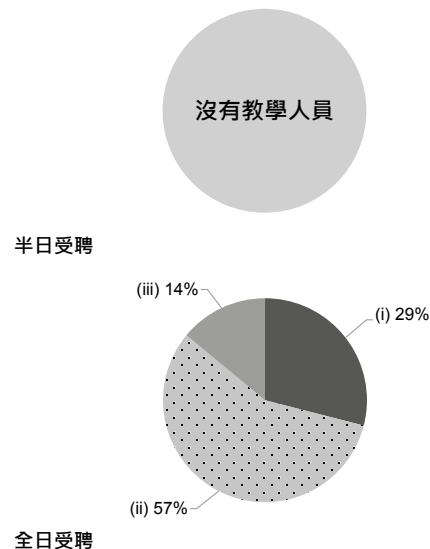

校長及教學人員幼兒教學年資
(2023年3月資料)

- (i) < 4 年
- (ii) 4 - 7 年
- (iii) > 7 年

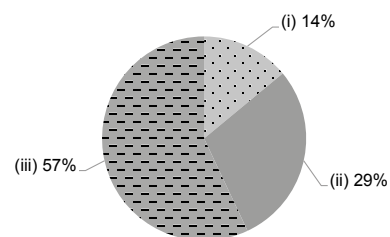

2021/22年度學校開支資料

開支帳目經核數師審核 有

- (i) 校長及教學人員薪酬
- (ii) 非教學人員薪酬
- (iii) 租金、管理費、差餉及地租
- (iv) 教學用品
- (v) 員工培訓及專業發展
- (vi) 其他開支

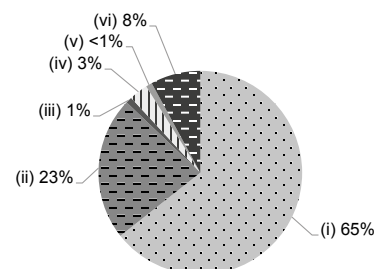



救世軍源林潔和幼稚園

離島區

地址：新界東涌迎東邨迎悅樓地下

有參加
2023/24 學年幼稚園教育計劃

學校編號 612936

校址編號 0001

電話：2361 0128

傳真：2361 3918

學校資料

| | |
|--------------------------|---|
| 學校類別 | 非牟利 |
| 學生類別 | 男女 |
| 校監姓名 | 曹錦昌先生 |
| 校長姓名 | 吳凱恩女士 |
| 創校年份 | 2019 |
| 已使用課室的總容額 (2022年9月資料) | 222 |
| 註冊課室數目 | 6 |
| 戶外遊戲場地 | 沒有 |
| 室內遊戲場地 | 有 |
| 音樂室 | 有 |
| 其他特別室 / 場地 | 輔導室 |
| 校長及教學人員總人數 (2022年9月資料) * | 15 |
| 學校網址 | https://www.salvationarmy.org.hk/esd/rykg/ |
| 質素評核：結果及報告 | 符合要求 https://www.edb.gov.hk/attachment/tc/edu-system/preprimary-kindergarten/quality-assurance-frame-work/qr/qv-report/SA_RY.pdf |

校長及教學人員資歷及人數 (2022年9月資料) *

| | |
|-----------|----|
| 學歷 | |
| 持有學位 | 6 |
| 非持有學位 | 9 |
| 專業資格 | |
| 幼兒教育證書或以上 | 15 |
| 合格幼稚園教師 | 0 |
| 其他師資訓練 | 0 |
| 合格助理幼稚園教師 | 0 |
| 其他 | 0 |

* 不包括任職0-2歲級別之教師

師生比例 (2022年9月資料)

| | |
|----------------|---------|
| 上午時段師生比例 | 1 : 8.5 |
| 下午時段師生比例 | 1 : 5.6 |
| 上述比例包括 2-3 歲班級 | 沒有 |

學生人數 (2022年9月資料)

| | 幼兒班 | 低班 | 高班 | 總數 |
|-----|-----|----|----|----|
| 上午班 | 16 | 19 | 31 | 66 |
| 下午班 | 5 | 6 | 12 | 23 |
| 全日班 | 23 | 19 | 19 | 61 |

全年學費 (2023 / 24學年)

| | | 幼兒班 | 低班 | 高班 |
|-------------------|-----|---------------|---------------|---------------|
| 扣減政府資助後的全年學費 (期數) | 上午班 | 免費 | 免費 | 免費 |
| | 下午班 | 免費 | 免費 | 免費 |
| | 全日班 | \$10,900 (10) | \$10,900 (10) | \$10,900 (10) |

有關學費資料詳情，請參看收費證明書。

幼兒服務 (2022年9月資料)

| | | | |
|------------|------|--------------|---|
| 提供2-3歲幼兒服務 | - | 提供2歲以下幼兒服務 | - |
| 收費水平 (全年) | (半日) | 收錄2-3歲級別兒童人數 | 0 |
| | (全日) | 參加幼兒中心資助計劃 | - |
| 提供暫托服務 | - | 提供延長服務時間 | - |

| 課程資料 | |
|--|--|
| 課程類別：本地 | |
| 課程規劃 | |
| <p>校本課程以「全腦發展」學習模式，更透過不同的感官學習元素，提升孩子自主自學的探究精神。學習內容以日常生活與經驗結合，並著重師生互動，透過親身探究，發展兒童多元智能、共通能力和建立良好的生活習慣。我們深信學生透過多思考、多發問、多嘗試、多體驗、多溝通及多參與，能有效發展其心智，並藉著環境及人與人之間的互動，發展生命教育，從小培養孩子以禮待人、互相尊重、愛人惜物的好品格。</p> <p>本校會遵照《幼稚園教育課程指引》(2017) 規劃課程，不會要求幼兒班兒童執筆寫字，亦不會要求兒童做機械式的抄寫或操練式的計算練習。</p> | |
| 學習 / 教學模式及活動 | |
| <p>本校以「走出校園·生活學習」作主線，學習內容與生活經驗結合，透過肢體協調、視覺觸覺、生活技能及心靈關顧，從而刺激腦部邏輯思維，全人發展。課程包括不同的實境學習如：外籍及普通話專科老師，以遊戲為策略豐富語境、燒烤活動、小食嘗試、科學探索、參觀活動等，藉此讓學生能以第一身經驗而習得知識、技能和態度，使學生得以均衡發展，更透過不同的學習元素提升自主自學的能力，為日後成長奠下良好的發展基礎。</p> | |
| 兒童學習經驗評估 | |
| <p>已建立持續觀察及評量系統，為兒童提供各範疇的發展性評估，以促進兒童身心靈之全面發展。</p> | |

| 學校特色 | |
|---|--|
| 學校使命及抱負 | |
| <p>秉承基督愛人的精神，傳揚基督的愛及基督化的生命。強調全人教育。為兒童提供理想而優質的學習環境，與家庭及社區成為學校的夥伴，鼓勵和培訓教職員在個人和專業中不斷成長。讓孩子在情緒、社交、語言及智能等各方面得以均衡發展。</p> | |
| 對學生支援 | |
| <p>親子迎新日、新生適應期、家長親職講座、升小一適應計劃、幼兒成長計劃、與教會合作，支援幼兒的德育發展；與社區機構合作，為有需要的幼兒提供轉介服務。學校設有「學生支援教師」及「駐校社工」，為有需要的兒童及家庭提供支援，如：諮詢、輔導、轉介。</p> | |
| 對非華語學童的支援 | |
| <p>獲批支援非華語學童的資助；增聘教學人員及外籍教師，以支援非華語學童學習；鼓勵不同國籍家長參與義工協作，以加強學校與家長之間的溝通；建構豐富語境；促進教師參加專業發展計劃，建立幫助非華語學童學習中文策略。</p> | |
| 對有特殊需要的學童的支援 | |
| <p>正在參與到校學前康復服務。學校設有「到校學前康復服務」，透過跨專業合作模式（特殊幼兒工作員、語言治療師、物理治療師、職業治療師、心理學家及社工）為有特殊需要的兒童提供專業而適切訓練及支援家長。</p> | |
| 與家長聯繫 | |
| 家長教師會：有 | |
| 其他家長活動 / 聯繫 | |
| <p>設立各級家長會、專題講座、工作坊、興趣小組、家長觀課，親子活動如：親子旅行、親子運動會、開放日等，並定期出版家長通訊、校訊等，藉以聯繫家長，加強家校合作，建立良好的伙伴關係。</p> | |

| 主要教育用品的收費 (2022 / 23學年) | | | |
|-------------------------|---------------|----------|---------------|
| 夏季校服 | \$130-140 / 套 | 冬季校服 | \$300-465 / 套 |
| 書包 | \$82 / 個 | 茶點 | \$600 / 年 |
| 課本 | 沒有此項目 | 練習簿 / 作業 | \$40-172 / 年 |
| 文具 | 沒有此項目 | 寢具 | 沒有此項目 |

校長及教學人員每月薪酬幅度 (2023年3月資料)

- (i) ≤ \$30,000
- (ii) \$30,001 - \$40,000
- (iii) > \$40,000

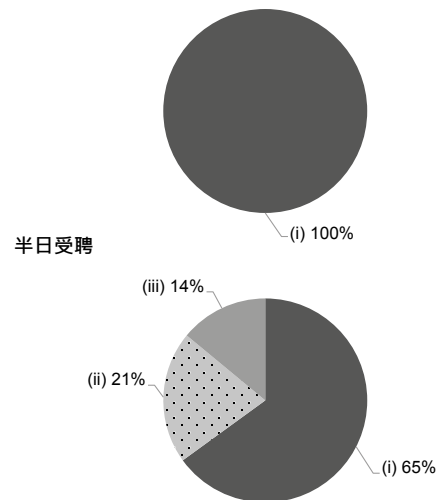

校長及教學人員幼兒教學年資 (2023年3月資料)

- (i) < 4 年
- (ii) 4 - 7 年
- (iii) > 7 年

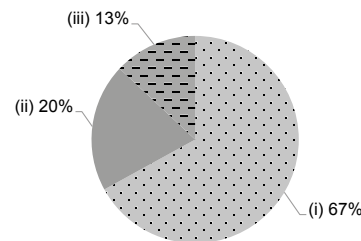

2021/22年度學校開支資料

開支帳目經核數師審核 有

- (i) 校長及教學人員薪酬
- (ii) 非教學人員薪酬
- (iii) 租金、管理費、差餉及地租
- (iv) 教學用品
- (v) 員工培訓及專業發展
- (vi) 其他開支

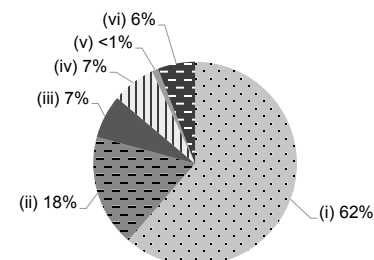



東涌浸信會幼稚園

離島區

地址：新界大嶼山東涌逸東邨 2 號停車場 4 樓

電話：3141 7101

傳真：3141 7102

有參加
2023/24 學年幼稚園教育計劃

學校編號 542296

校址編號 0001

學校資料

| | |
|--------------------------|---|
| 學校類別 | 非牟利 |
| 學生類別 | 男女 |
| 校監姓名 | 陳美德先生 |
| 校長姓名 | 曾蔚倫女士 |
| 創校年份 | 2001 |
| 已使用課室的總容額 (2022年9月資料) | 147 |
| 註冊課室數目 | 6 |
| 戶外遊戲場地 | 沒有 |
| 室內遊戲場地 | 有 |
| 音樂室 | 有 |
| 其他特別室 / 場地 | 沒有 |
| 校長及教學人員總人數 (2022年9月資料) * | 16 |
| 學校網址 | http://www.tcbaptkg.edu.hk |
| 質素評核：結果及報告 | 符合要求 https://www.edb.gov.hk/attachment/tc/edu-system/preprimary-kindergarten/quality-assurance-frame-work/qr/qr-report/TungChung_Baptist.pdf |

校長及教學人員資歷及人數 (2022年9月資料) *

| | |
|-----------|----|
| 學歷 | |
| 持有學位 | 8 |
| 非持有學位 | 8 |
| 專業資格 | |
| 幼兒教育證書或以上 | 16 |
| 合格幼稚園教師 | 0 |
| 其他師資訓練 | 0 |
| 合格助理幼稚園教師 | 0 |
| 其他 | 0 |

* 不包括任職0-2歲級別之教師

師生比例 (2022年9月資料)

| | |
|----------------|----------|
| 上午時段師生比例 | 1 : 8.4 |
| 下午時段師生比例 | 1 : 11.1 |
| 上述比例包括 2-3 歲班級 | 沒有 |

學生人數 (2022年9月資料)

| | 幼兒班 | 低班 | 高班 | 總數 |
|-----|-----|----|----|----|
| 上午班 | 12 | 13 | 20 | 45 |
| 下午班 | 0 | 0 | 0 | 0 |
| 全日班 | 24 | 31 | 34 | 89 |

全年學費 (2023 / 24學年)

| | | 幼兒班 | 低班 | 高班 |
|-------------------|-----|---------------|---------------|---------------|
| 扣減政府資助後的全年學費 (期數) | 上午班 | 免費 | 免費 | 免費 |
| | 下午班 | 免費 | 免費 | 免費 |
| | 全日班 | \$10,978 (11) | \$10,978 (11) | \$10,978 (11) |

有關學費資料詳情，請參看收費證明書。

幼兒服務 (2022年9月資料)

| | | | |
|------------|------|--------------|---|
| 提供2-3歲幼兒服務 | - | 提供2歲以下幼兒服務 | - |
| 收費水平 (全年) | (半日) | 收錄2-3歲級別兒童人數 | 0 |
| | (全日) | 參加幼兒中心資助計劃 | - |
| 提供暫托服務 | - | 提供延長服務時間 | - |

| 課程資料 | |
|--|--|
| 課程類別：本地 | |
| 課程規劃 | |
| <p>依兒童的能力及興趣，設計螺旋式課程，以遊戲方式提高兒童主動學習的精神，發揮兒童的多元智慧，使兒童在德、智、體、群、美、靈六育得到均衡發展。</p> <p>本校會遵照《幼稚園教育課程指引》(2017) 規劃課程，不會要求幼兒班兒童執筆寫字，亦不會要求兒童做機械式的抄寫或操練式的計算練習。</p> | |
| 學習 / 教學模式及活動 | |
| <p>採用不同的教學模式，透過主題綜合活動教學，以兒童為本，配合多元化活動與互動式建構學習，並按兒童的興趣與他們一起進行討論，培養兒童「注意」、「獨立思考」、「記憶」、「創意」、「判斷」等能力。</p> | |
| 兒童學習經驗評估 | |
| <p>以持續性評估兒童的學習和身心發展情況，透過兒童個人學習檔案及每學年兩次的家長日，讓家長了解兒童各方面的均衡發展。</p> | |

| 學校特色 | |
|---|--|
| 學校使命及抱負 | |
| <p>以基督博愛精神，培育兒童身心發展與優良德性，務使兒童體力、智力、情緒、潛能得以均衡發展，為學前教育奠定基礎。</p> | |
| 對學生支援 | |
| <p>設立關顧小組，新生入學適應期，小學參觀及體驗日，協助新來港兒童適應學習環境，關顧個別差異兒童的學習能力。</p> | |
| 對非華語學童的支援 | |
| <p>獲批支援非華語學童的資助；安排翻譯／傳譯服務；建構豐富學習中文的語言環境；建構共融校園以促進學生的融合；促進教師參加專業發展計劃，建立幫助非華語學童學習中文的策略；參加由教育局舉辦的校本專業支援計劃。</p> | |
| 對有特殊需要的學童的支援 | |
| <p>正在參與到校學前康復服務。</p> | |
| 與家長聯繫 | |
| 家長教師會：沒有 | |
| 其他家長活動 / 聯繫 | |
| <p>校方定期舉行不同類型的家校活動，例如親子圖書閱讀計劃、故事爸媽、親職講座、家長觀課、新春嘉年華、聖誕遊藝會、全校親子旅行、親子遊戲日、校園開放日及家長會等來建立家校合作關係，培育孩子愉快健康成長。此外，家長亦可透過瀏覽學校網頁、校園家長通訊報告板、學生手冊等渠道來了解學校最新資訊，加強家校溝通。</p> | |

| 主要教育用品的收費 (2022 / 23學年) | | | |
|-------------------------|-----------------|----------|---------------|
| 夏季校服 | \$403 / 套 | 冬季校服 | \$553 / 套 |
| 書包 | \$90 / 個 | 茶點 | \$640 / 年 |
| 課本 | \$880-1,120 / 年 | 練習簿 / 作業 | \$120-180 / 年 |
| 文具 | \$180-220 / 年 | 寢具 | 沒有此項目 |

校長及教學人員每月薪酬幅度
(2023年3月資料)

- (i) ≤ \$30,000
- (ii) \$30,001 - \$40,000
- (iii) > \$40,000

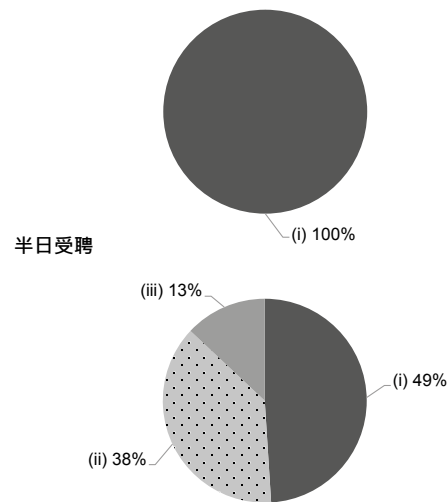

校長及教學人員幼兒教學年資
(2023年3月資料)

- (i) < 4 年
- (ii) 4 - 7 年
- (iii) > 7 年

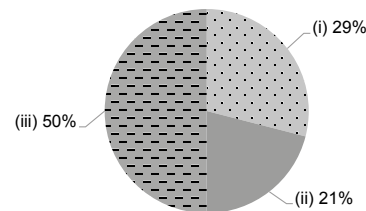

2021/22年度學校開支資料

開支帳目經核數師審核 有

- (i) 校長及教學人員薪酬
- (ii) 非教學人員薪酬
- (iii) 租金、管理費、差餉及地租
- (iv) 教學用品
- (v) 員工培訓及專業發展
- (vi) 其他開支

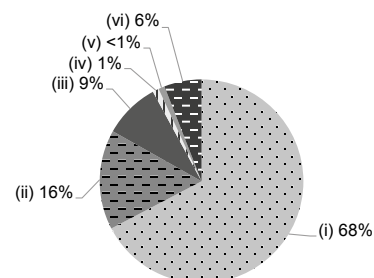



東涌天主教幼稚園

離島區

地址：新界大嶼山東涌逸東邨 2 號停車場 2 樓

電話：3141 7355

傳真：3141 7033

有參加
2023/24 學年幼稚園教育計劃

學校編號 543004

校址編號 0001

學校資料

| | |
|--------------------------|---|
| 學校類別 | 非牟利 |
| 學生類別 | 男女 |
| 校監姓名 | 陳紫雯女士 |
| 校長姓名 | 黃佩雯女士 |
| 創校年份 | 2001 |
| 已使用課室的總容額 (2022年9月資料) | 141 |
| 註冊課室數目 | 6 |
| 戶外遊戲場地 | 沒有 |
| 室內遊戲場地 | 有 |
| 音樂室 | 有 |
| 其他特別室 / 場地 | 圖書室、多元活動室 |
| 校長及教學人員總人數 (2022年9月資料) * | 13 |
| 學校網址 | http://www.tungchungckg.edu.hk |
| 質素評核：結果及報告 | 符合要求 https://www.edb.gov.hk/attachment/tc/edu-system/preprimary-kindergarten/quality-assurance-frame-work/qr/qr-report/TungChungCatholic.pdf |

校長及教學人員資歷及人數 (2022年9月資料) *

| | |
|-----------|----|
| 學歷 | |
| 持有學位 | 10 |
| 非持有學位 | 3 |
| 專業資格 | |
| 幼兒教育證書或以上 | 13 |
| 合格幼稚園教師 | 0 |
| 其他師資訓練 | 0 |
| 合格助理幼稚園教師 | 0 |
| 其他 | 0 |

* 不包括任職0-2歲級別之教師

師生比例 (2022年9月資料)

| | |
|----------------|---------|
| 上午時段師生比例 | 1 : 9.3 |
| 下午時段師生比例 | 1 : 6.1 |
| 上述比例包括 2-3 歲班級 | 沒有 |

學生人數 (2022年9月資料)

| | 幼兒班 | 低班 | 高班 | 總數 |
|-----|-----|----|----|----|
| 上午班 | 10 | 28 | 16 | 54 |
| 下午班 | 0 | 0 | 0 | 0 |
| 全日班 | 11 | 28 | 28 | 67 |

全年學費 (2023 / 24學年)

| | | 幼兒班 | 低班 | 高班 |
|-------------------|-----|--------------|--------------|--------------|
| 扣減政府資助後的全年學費 (期數) | 上午班 | 免費 | 免費 | 免費 |
| | 下午班 | - | - | - |
| | 全日班 | \$6,000 (10) | \$6,000 (10) | \$6,000 (10) |

有關學費資料詳情，請參看收費證明書。

幼兒服務 (2022年9月資料)

| | | | |
|------------|--------|--------------|---|
| 提供2-3歲幼兒服務 | - | 提供2歲以下幼兒服務 | - |
| 收費水平 (全年) | - (半日) | 收錄2-3歲級別兒童人數 | 0 |
| | - (全日) | 參加幼兒中心資助計劃 | - |
| 提供暫托服務 | - | 提供延長服務時間 | - |

| 課程資料 | |
|--|--|
| 課程類別：本地 | |
| 課程規劃 | |
| <p>以兒童為本編排課程，著重兩文三語的學習，綜合德、智、體、群、美、靈六育於課程內。課程設計富彈性，讓幼兒有充足的學習空間，啟發思考、發揮潛能。</p> <p>本校會遵照《幼稚園教育課程指引》(2017) 規劃課程，不會要求幼兒班兒童執筆寫字，亦不會要求兒童做機械式的抄寫或操練式的計算練習。</p> | |
| 學習 / 教學模式及活動 | |
| <p>採用綜合的活動教學法，以幼兒為中心，讓他們從遊戲中學習，幫助他們發展社交技能及培養團隊精神。因材施教，使幼兒能發揮個人潛能。本園會按主題帶領幼兒到不同的地方參觀，作實地教學，從實際體驗中獲取知識。同時，為培養幼兒對英語及普通話的學習興趣及提升他們的聽講能力，學校每星期安排英語外籍老師及普通話老師授課。透過活動教學形式教授英語及普通話，讓幼兒從愉快、自然的氣氛中學習，提升幼兒兩文三語的能力。另設有不同的制服團隊，如基督小幼苗及快樂小蜜蜂等，以培養幼兒愛德及團隊的精神，服務社會，建立正面的人生觀。</p> | |
| 兒童學習經驗評估 | |
| <p>以持續性觀察的評估方法，並透過每月一次的中英文報告及兒童成長檔案，讓家長瞭解幼兒的發展及學習情況。</p> | |

| 學校特色 | |
|--|--|
| 學校使命及抱負 | |
| <p>秉承基督博愛精神，效法聖母瑪利亞慈愛及敬主的心，培育幼兒懂得珍惜生命，建立正確的人生觀。使命：我們以基督為整個教育事業的根基，學習主保聖母瑪利亞謙遜、關愛的德行，致力培育幼兒靈、德、智、體、群、美六育的發展，並透過身教言教，以身作則，引導幼兒向善、向上，不斷學習。</p> | |
| 對學生支援 | |
| <p>新生適應方面，本園會於取錄學生的不同時間內安排新生遊戲日及新生適應週。至於其他在學的學生，本園會按不同的主題及時段，安排升小一講座、參觀活動、校內模擬小學生活、專題研習及轉介服務—為有需要的兒童及家長提供支援。幼小銜接方面，辦學團體於邨內創辦一條龍的東涌天主教學校，透過緊密合作，讓幼兒能順利過渡小學，適應新的學習環境和接受挑戰。本園亦有提供到校支援服務，主要目的為照顧幼兒的個別差異、力臻全人的教育。</p> | |
| 對非華語學童的支援 | |
| <p>獲批支援非華語學童的資助；增聘教學人員 / 教學助理以支援非華語學童學習中文；安排翻譯 / 傳譯服務；鼓勵非華語家長義工參與以加強學校與家長之間的溝通；建構豐富學習中文的語言環境；建構共融校園以促進學生的融合；與非政府機構協作以建構融合校園；促進教師參加專業發展計劃，建立幫助非華語學童學習中文的策略；本園榮獲「CARE 種愛幼稚園獎勵計劃」卓越大獎，以表揚努力推動關愛共融的成果</p> | |
| 對有特殊需要的學童的支援 | |
| <p>正在參與到校學前康復服務。</p> | |
| 與家長聯繫 | |
| 家長教師會：有 | |
| 其他家長活動 / 聯繫 | |
| <p>定期舉辦聯誼活動、旅行、兒童興趣班、親子興趣班、家長學堂及講座等。又每年出版兩期會訊—報告會務狀況及活動。</p> | |

| 主要教育用品的收費 (2022 / 23學年) | | | |
|-------------------------|-------------|----------|-----------|
| 夏季校服 | \$243 / 套 | 冬季校服 | \$432 / 套 |
| 書包 | \$75 / 個 | 茶點 | \$800 / 年 |
| 課本 | \$1,000 / 年 | 練習簿 / 作業 | \$10 / 年 |
| 文具 | \$80 / 年 | 寢具 | 沒有此項目 |

校長及教學人員每月薪酬幅度 (2023年3月資料)

- (i) ≤ \$30,000
- (ii) \$30,001 - \$40,000
- (iii) > \$40,000

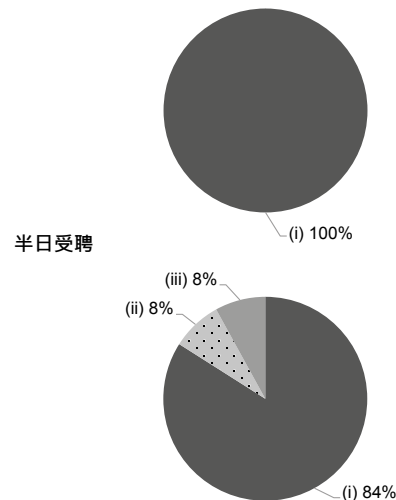

校長及教學人員幼兒教學年資 (2023年3月資料)

- (i) < 4年
- (ii) 4 - 7年
- (iii) > 7年

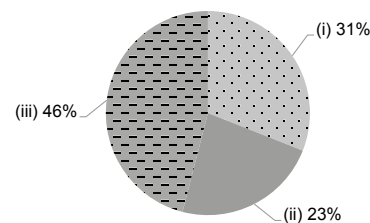

2021/22年度學校開支資料

開支帳目經核數師審核 有

- (i) 校長及教學人員薪酬
- (ii) 非教學人員薪酬
- (iii) 租金、管理費、差餉及地租
- (iv) 教學用品
- (v) 員工培訓及專業發展
- (vi) 其他開支

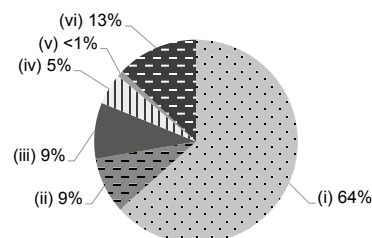



惠平幼稚園

離島區

地址：新界坪洲志仁里 8 號 C

電話：2983 0643

傳真：2983 2219

有參加
2023/24 學年幼稚園教育計劃

學校編號 153931

校址編號 0001

| 學校資料 | |
|--------------------------|---|
| 學校類別 | 非牟利 |
| 學生類別 | 男女 |
| 校監姓名 | 林劉鳳華女士 |
| 校長姓名 | 林綺文女士 |
| 創校年份 | 1960 |
| 已使用課室的總容額 (2022年9月資料) | 29 |
| 註冊課室數目 | 3 |
| 戶外遊戲場地 | 有 |
| 室內遊戲場地 | 有 |
| 音樂室 | 沒有 |
| 其他特別室 / 場地 | 綠色園地 |
| 校長及教學人員總人數 (2022年9月資料) * | 3 |
| 學校網址 | http://www.waipeng.edu.hk |
| 質素評核：結果及報告 | 符合要求 http://www.edb.gov.hk/attachment/tc/edu-system/preprimary-kindergarten/quality-assurance-frame-work/qr/qr-report/WaiPeng.pdf |

| 校長及教學人員資歷及人數 (2022年9月資料) * | |
|-------------------------------|---|
| 學歷 | |
| 持有學位 | 1 |
| 非持有學位 | 2 |
| 專業資格 | |
| 幼兒教育證書或以上 | 2 |
| 合格幼稚園教師 | 1 |
| 其他師資訓練 | 0 |
| 合格助理幼稚園教師 | 0 |
| 其他 | 0 |

* 不包括任職0-2歲級別之教師

| 師生比例 (2022年9月資料) | |
|------------------|---------|
| 上午時段師生比例 | 1 : 7.3 |
| 下午時段師生比例 | 1 : 7.0 |
| 上述比例包括 2-3 歲班級 | 沒有 |

| 學生人數 (2022年9月資料) | | | | |
|------------------|-----|----|----|----|
| | 幼兒班 | 低班 | 高班 | 總數 |
| 上午班 | 0 | 1 | 0 | 1 |
| 下午班 | 0 | 0 | 0 | 0 |
| 全日班 | 7 | 7 | 7 | 21 |

| 全年學費 (2023 / 24學年) | | | | |
|--------------------------|-----|--------------|--------------|--------------|
| | | 幼兒班 | 低班 | 高班 |
| 扣減政府資助後的 全年學費 (期數) | 上午班 | 免費 | 免費 | 免費 |
| | 下午班 | 免費 | 免費 | 免費 |
| | 全日班 | \$4,680 (10) | \$4,680 (10) | \$4,680 (10) |

有關學費資料詳情，請參看收費證明書。

| 幼兒服務 (2022年9月資料) | | | |
|------------------|--------|--------------|---|
| 提供2-3歲幼兒服務 | - | 提供2歲以下幼兒服務 | - |
| 收費水平 (全年) | - (半日) | 收錄2-3歲級別兒童人數 | 0 |
| | - (全日) | 參加幼兒中心資助計劃 | - |
| 提供暫托服務 | - | 提供延長服務時間 | - |

課程資料

課程類別：本地

課程規劃

本園的課程在德智體群美方面，五育並重，全面而均衡地發展幼兒的能力。課程德智並重，涵蓋基本知識及概念，以及正向價值觀及態度的培養；注重兩文三語的學習，並鼓勵閱讀，提升學習力；鼓勵多運動及均衡飲食等，培育幼兒良好的生活習慣，促進身心健康成長。

本校會遵照《幼稚園教育課程指引》(2017) 規劃課程，不會要求幼兒班兒童執筆寫字，亦不會要求兒童做機械式的抄寫或操練式的計算練習。

學習 / 教學模式及活動

主題教學為主，輔以遊戲、校內外學習活動，促進幼兒自由探索的精神，培養自主學習，發揮創意及想像力，啟發潛能。小班教學，教師了解幼兒的學習進程，適時照顧學習差異。

兒童學習經驗評估

以階段性及多元化的方式評估幼兒的學習。

學校特色

學校使命及抱負

本園校訓是「勤謹忠誠」本園成立於 1960 年（原名樹人小學），一秉管教並重、德智兼備及愉快學習為宗旨，致力為地區學童提供幼稚園教育。培養學童勤讀書、守規矩、有禮貌及明道理；啟發學生潛能並誘導創新；主動探索及樂於學習，培養兩文三語能力；注重德育培養及貢獻社會。

對學生支援

為幼兒班新生安排入學適應週，讓幼兒逐漸適應校園環境；適時與家長保持溝通；為幼高班安排小學參訪，為升小做好準備。對有需要的學生安排到校及駐校社工服務

對非華語學童的支援

獲批支援非華語學童的資助；增聘教學人員 / 教學助理以支援非華語學童學習中文；建構豐富學習中文的語言環境；建構共融校園以促進學生的融合；促進教師參加專業發展計劃，建立幫助非華語學童學習中文的策略；舉辦學習活動等促進非華語學童的參與，讓他們樂於學習，提升中文表達力，展現自信，愉快地成長。

對有特殊需要的學童的支援

正在參與到校學前康復服務。為有特殊需要的學童進行調適，給予學習支援。

與家長聯繫

家長教師會：沒有

其他家長活動 / 聯繫

與家長保持緊密聯繫，定期讓家長了解幼兒的學習狀況，安排家長日、親子活動日、新生及畢業禮。透過家校合作，促進幼兒學習。

主要教育用品的收費 (2022 / 23 學年)

| | | | |
|------|-----------|----------|-----------|
| 夏季校服 | \$120 / 套 | 冬季校服 | \$135 / 套 |
| 書包 | \$78 / 個 | 茶點 | \$720 / 年 |
| 課本 | \$700 / 年 | 練習簿 / 作業 | \$500 / 年 |
| 文具 | \$400 / 年 | 寢具 | 沒有此項目 |

校長及教學人員每月薪酬幅度
(2023年3月資料)

- (i) ≤ \$30,000
- (ii) \$30,001 - \$40,000
- (iii) > \$40,000

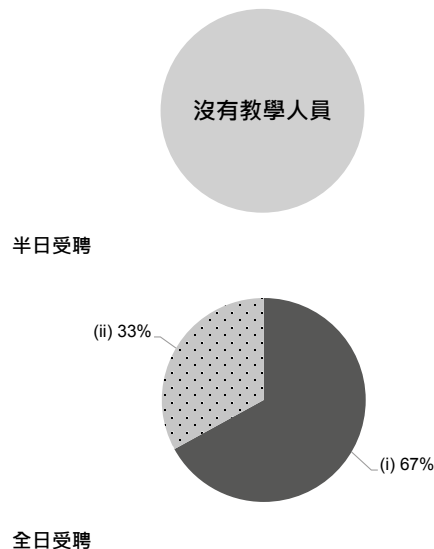

校長及教學人員幼兒教學年資
(2023年3月資料)

- (i) < 4 年
- (ii) 4 - 7 年
- (iii) > 7 年

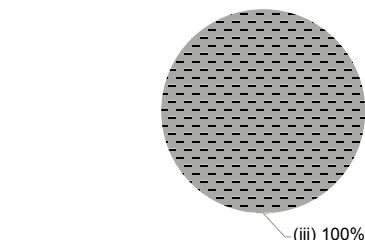

2021/22 年度學校開支資料

開支帳目經核數師審核 有

- (i) 校長及教學人員薪酬
- (ii) 非教學人員薪酬
- (iii) 租金、管理費、差餉及地租
- (iv) 教學用品
- (v) 員工培訓及專業發展
- (vi) 其他開支

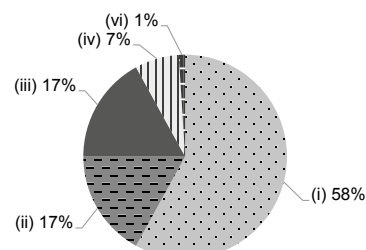



艾思維國際幼稚園 (大嶼山)

離島區

地址：新界大嶼山梅窩梅窩碼頭路 19 號海榆花園地下 1 號舖
(包括閣樓部份)

電話：2109 9886

傳真：2109 9896

沒有參加
2023/24 學年幼稚園教育計劃

學校編號 598259

校址編號 0001

學校資料

| | |
|--------------------------|---|
| 學校類別 | 私立獨立 |
| 學生類別 | 男女 |
| 校監姓名 | 李浩昀先生 |
| 校長姓名 | 鄧寶珠女士 |
| 創校年份 | 2015 |
| 已使用課室的總容額 (2022年9月資料) | 75 |
| 註冊課室數目 | 4 |
| 戶外遊戲場地 | 沒有 |
| 室內遊戲場地 | 有 |
| 音樂室 | 有 |
| 其他特別室 / 場地 | 多功能的活動室 |
| 校長及教學人員總人數 (2022年9月資料) * | 2 |
| 學校網址 | http://ashvilleinternatio.wixsite.com/ashvilleinternationa |

校長及教學人員資歷及人數 (2022年9月資料) *

| | |
|-----------|---|
| 學歷 | |
| 持有學位 | 1 |
| 非持有學位 | 1 |
| 專業資格 | |
| 幼兒教育證書或以上 | 2 |
| 合格幼稚園教師 | 0 |
| 其他師資訓練 | 0 |
| 合格助理幼稚園教師 | 0 |
| 其他 | 0 |

* 不包括任職0-2歲級別之教師

師生比例 (2022年9月資料)

| | |
|----------------|---------|
| 上午時段師生比例 | 1 : 8.5 |
| 下午時段師生比例 | - |
| 上述比例包括 2-3 歲班級 | 有 |

學生人數 (2022年9月資料)

| | 幼兒班 | 低班 | 高班 | 總數 |
|-----|-----|----|----|----|
| 上午班 | 8 | 5 | 2 | 15 |
| 下午班 | 0 | 0 | 0 | 0 |
| 全日班 | 0 | 0 | 0 | 0 |

全年學費 (2023 / 24學年)

| | | 幼兒班 | 低班 | 高班 |
|-----------|-----|---------------|---------------|---------------|
| 全年學費 (期數) | 上午班 | \$61,193 (11) | \$61,193 (11) | \$61,193 (11) |
| | 下午班 | \$61,193 (11) | \$61,193 (11) | \$61,193 (11) |
| | 全日班 | \$85,195 (11) | \$85,195 (11) | \$85,195 (11) |

有關學費資料詳情，請參看收費證明書。

幼兒服務 (2022年9月資料)

| | | | |
|------------|---------------|--------------|----|
| 提供2-3歲幼兒服務 | 有 | 提供2歲以下幼兒服務 | 沒有 |
| 收費水平 (全年) | \$61,193 (半日) | 收錄2-3歲級別兒童人數 | 2 |
| | \$92,433 (全日) | 參加幼兒中心資助計劃 | 沒有 |
| 提供暫托服務 | 沒有 | 提供延長服務時間 | 沒有 |

| 課程資料 | |
|---|--|
| 課程類別：非本地 | |
| 課程規劃 | |
| 1. EYFS 課程，配合中文綜合課程 2. 課程以戲劇和演藝去激發學習，發展孩子的創意，表達能力和自信。 | |
| 學習 / 教學模式及活動 | |
| 以遊戲及戲劇教學模式學習，兩文三語並重 | |
| 兒童學習經驗評估 | |
| 透過 Tapestry 網絡系統運用 EYFS 評估框架作學習評估 | |

| 學校特色 | |
|---|--|
| 學校使命及抱負 | |
| 培養孩子成為擁有國際視野，善於溝通，富有創意，關愛鄰舍的領袖。 | |
| 對學生支援 | |
| 1. 中文及英文增強課程 | |
| 對非華語學童的支援 | |
| 增聘教學人員 / 教學助理以支援非華語學童學習中文；安排翻譯 / 傳譯服務；建構豐富學習中文的語言環境；建構共融校園以促進學生的融合。 | |
| 對有特殊需要的學童的支援 | |
| 正在參與到校學前康復服務。 | |
| 與家長聯繫 | |
| 家長教師會：沒有 | |
| 其他家長活動 / 聯繫 | |
| 1. 家校通訊冊 2. Tapestry 支援系統 3. 家長教師面談會 4. 家校活動 | |

| 主要教育用品的收費 (2022 / 23學年) | | | |
|-------------------------|------|----------|------|
| 夏季校服 | 沒有資料 | 冬季校服 | 沒有資料 |
| 書包 | 沒有資料 | 茶點 | 沒有資料 |
| 課本 | 沒有資料 | 練習簿 / 作業 | 沒有資料 |
| 文具 | 沒有資料 | 寢具 | 沒有資料 |

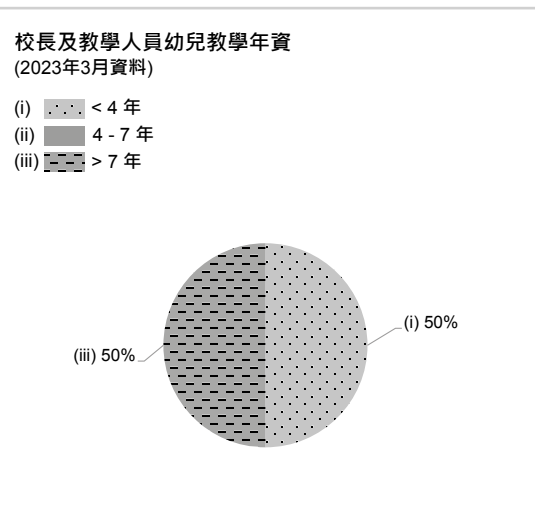
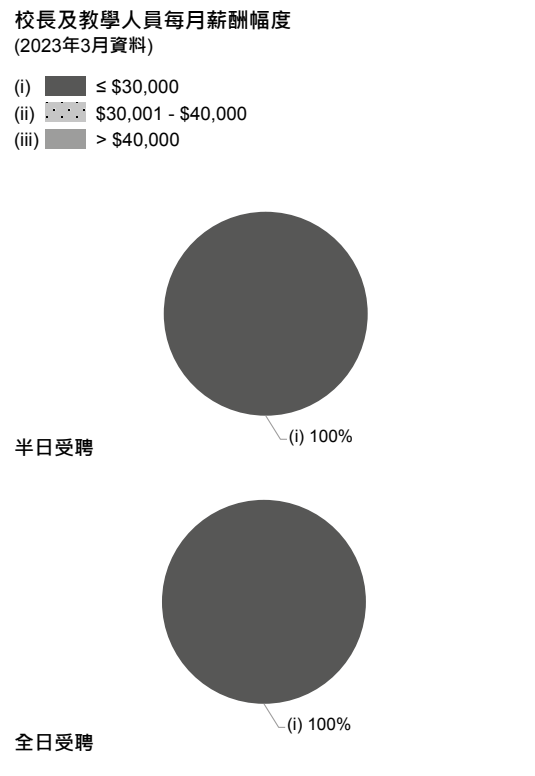



離島區

地址：新界大嶼山愉景灣

沒有參加
2023/24 學年幼稚園教育計劃

學校編號 230987

電話：2987 7331

傳真：2987 7076

校址編號 0001

學校資料

| | |
|--------------------------|------------------------|
| 學校類別 | 非牟利 |
| 學生類別 | 男女 |
| 校監姓名 | 金光輝先生 |
| 校長姓名 | 莫馬克先生 |
| 創校年份 | 1983 |
| 已使用課室的總容額 (2022年9月資料) | 107 |
| 註冊課室數目 | 10 |
| 戶外遊戲場地 | 有 |
| 室內遊戲場地 | 沒有 |
| 音樂室 | 有 |
| 其他特別室 / 場地 | 沒有中文資料 |
| 校長及教學人員總人數 (2022年9月資料) * | 11 |
| 學校網址 | http://www.dbis.edu.hk |

校長及教學人員資歷及人數
(2022年9月資料) *

| | |
|-----------|----|
| 學歷 | |
| 持有學位 | 11 |
| 非持有學位 | 0 |
| 專業資格 | |
| 幼兒教育證書或以上 | 5 |
| 合格幼稚園教師 | 0 |
| 其他師資訓練 | 2 |
| 合格助理幼稚園教師 | 0 |
| 其他 | 4 |

* 不包括任職0-2歲級別之教師

師生比例 (2022年9月資料)

| | |
|----------------|---------|
| 上午時段師生比例 | 1 : 8.9 |
| 下午時段師生比例 | 1 : 8.9 |
| 上述比例包括 2-3 歲班級 | 沒有 |

學生人數 (2022年9月資料)

| | 幼兒班 | 低班 | 高班 | 總數 |
|-----|-----|----|----|----|
| 上午班 | 0 | 0 | 0 | 0 |
| 下午班 | 0 | 0 | 0 | 0 |
| 全日班 | 0 | 39 | 59 | 98 |

全年學費 (2023 / 24學年)

| | | 幼兒班 | 低班 | 高班 |
|-----------|-----|-----|----------------|----------------|
| 全年學費 (期數) | 上午班 | - | - | - |
| | 下午班 | - | - | - |
| | 全日班 | - | \$120,100 (10) | \$120,100 (10) |

有關學費資料詳情，請參看收費證明書。

幼兒服務 (2022年9月資料)

| | | | |
|------------|--------|--------------|---|
| 提供2-3歲幼兒服務 | - | 提供2歲以下幼兒服務 | - |
| 收費水平 (全年) | - (半日) | 收錄2-3歲級別兒童人數 | 0 |
| | - (全日) | 參加幼兒中心資助計劃 | - |
| 提供暫托服務 | - | 提供延長服務時間 | - |

| 課程資料 | |
|--------------|--|
| 課程類別：非本地 | |
| 課程規劃 | |
| 沒有中文資料 | |
| 學習 / 教學模式及活動 | |
| 沒有中文資料 | |
| 兒童學習經驗評估 | |
| 沒有中文資料 | |

| 學校特色 | |
|--------------|--|
| 學校使命及抱負 | |
| 沒有中文資料 | |
| 對學生支援 | |
| 沒有中文資料 | |
| 對非華語學童的支援 | |
| 沒有資料 | |
| 對有特殊需要的學童的支援 | |
| 沒有中文資料 | |
| 與家長聯繫 | |
| 家長教師會：有 | |
| 其他家長活動 / 聯繫 | |
| 沒有中文資料 | |

| 主要教育用品的收費 (2022 / 23學年) | | | |
|-------------------------|-----------|----------|-----------|
| 夏季校服 | \$500 / 套 | 冬季校服 | \$700 / 套 |
| 書包 | \$140 / 個 | 茶點 | \$0 / 年 |
| 課本 | \$0 / 年 | 練習簿 / 作業 | \$0 / 年 |
| 文具 | 沒有此項目 | 寢具 | \$0 / 套 |

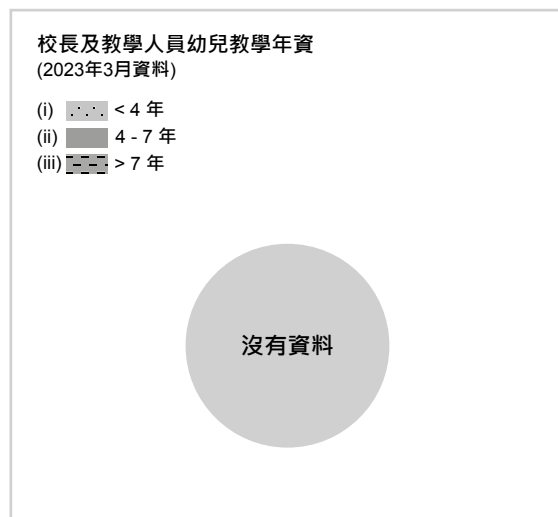
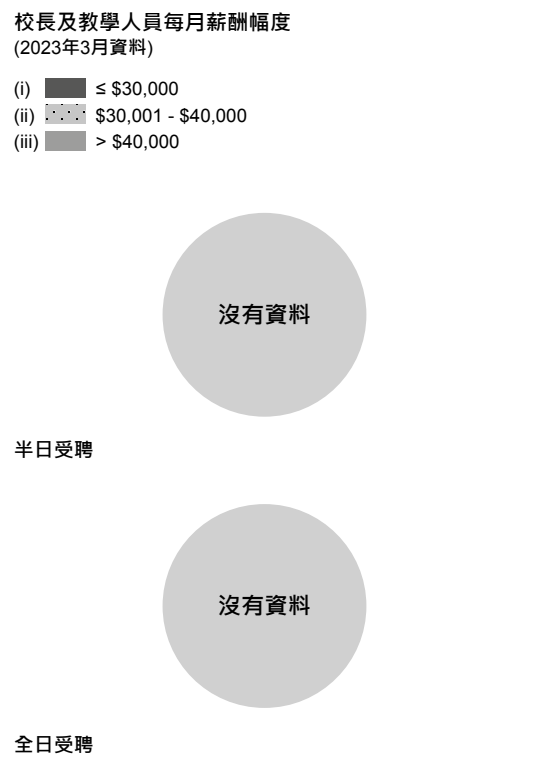



弘志幼稚園

離島區

地址：新界大嶼山愉景灣道 2-16 號蘅峰碧濤軒遊艇灣商場
地下下層 401 號舖

電話：2987 8088

傳真：2987 8600

沒有參加
2023/24 學年幼稚園教育計劃

學校編號 519871

校址編號 0001

學校資料

| | |
|--------------------------|---|
| 學校類別 | 私立獨立 |
| 學生類別 | 男女 |
| 校監姓名 | 周靜宜小姐 |
| 校長姓名 | 王凱麗女士 |
| 創校年份 | 1996 |
| 已使用課室的總容額 (2022年9月資料) | 90 |
| 註冊課室數目 | 7 |
| 戶外遊戲場地 | 沒有資料 |
| 室內遊戲場地 | 沒有資料 |
| 音樂室 | 沒有資料 |
| 其他特別室 / 場地 | 沒有資料 |
| 校長及教學人員總人數 (2022年9月資料) * | 6 |
| 學校網址 | http://www.discoverymind.edu.hk |

校長及教學人員資歷及人數 (2022年9月資料) *

| | |
|-----------|---|
| 學歷 | |
| 持有學位 | 3 |
| 非持有學位 | 3 |
| 專業資格 | |
| 幼兒教育證書或以上 | 3 |
| 合格幼稚園教師 | 2 |
| 其他師資訓練 | 0 |
| 合格助理幼稚園教師 | 0 |
| 其他 | 1 |

* 不包括任職0-2歲級別之教師

師生比例 (2022年9月資料)

| | |
|----------------|----------|
| 上午時段師生比例 | 1 : 11.0 |
| 下午時段師生比例 | - |
| 上述比例包括 2-3 歲班級 | 有 |

學生人數 (2022年9月資料)

| | 幼兒班 | 低班 | 高班 | 總數 |
|-----|-----|----|----|----|
| 上午班 | 22 | 20 | 7 | 49 |
| 下午班 | 0 | 0 | 0 | 0 |
| 全日班 | 0 | 0 | 0 | 0 |

全年學費 (2023 / 24學年)

| | | 幼兒班 | 低班 | 高班 |
|-----------|-----|---------------|---------------|---------------|
| 全年學費 (期數) | 上午班 | \$83,600 (11) | \$83,600 (11) | \$83,600 (11) |
| | 下午班 | \$83,600 (11) | \$83,600 (11) | \$83,600 (11) |
| | 全日班 | - | - | - |

有關學費資料詳情，請參看收費證明書。

幼兒服務 (2022年9月資料)

| | | | |
|------------|---------------|--------------|----|
| 提供2-3歲幼兒服務 | 有 | 提供2歲以下幼兒服務 | 沒有 |
| 收費水平 (全年) | \$79,750 (半日) | 收錄2-3歲級別兒童人數 | 17 |
| | - (全日) | 參加幼兒中心資助計劃 | 沒有 |
| 提供暫托服務 | 沒有 | 提供延長服務時間 | 沒有 |

| 課程資料 | |
|--------------|--|
| 課程類別：本地 | |
| 課程規劃 | |
| 沒有資料 | |
| 學習 / 教學模式及活動 | |
| 沒有資料 | |
| 兒童學習經驗評估 | |
| 沒有資料 | |

| 學校特色 | |
|--------------|--|
| 學校使命及抱負 | |
| 沒有資料 | |
| 對學生支援 | |
| 沒有資料 | |
| 對非華語學童的支援 | |
| 沒有資料 | |
| 對有特殊需要的學童的支援 | |
| 沒有資料 | |
| 與家長聯繫 | |
| 家長教師會：沒有資料 | |
| 其他家長活動 / 聯繫 | |
| 沒有資料 | |

| 主要教育用品的收費 (2022 / 23學年) | | | |
|-------------------------|------|----------|------|
| 夏季校服 | 沒有資料 | 冬季校服 | 沒有資料 |
| 書包 | 沒有資料 | 茶點 | 沒有資料 |
| 課本 | 沒有資料 | 練習簿 / 作業 | 沒有資料 |
| 文具 | 沒有資料 | 寢具 | 沒有資料 |

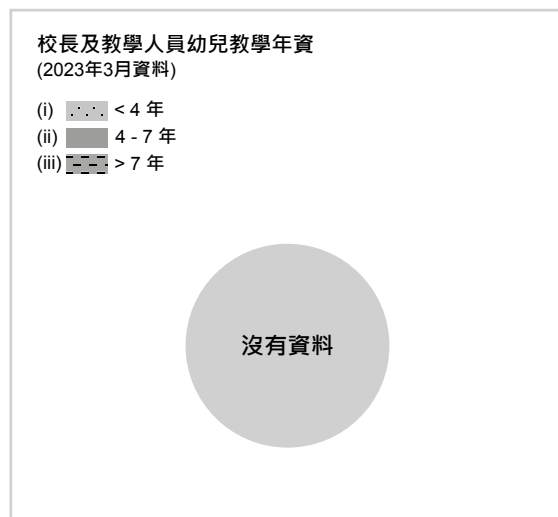
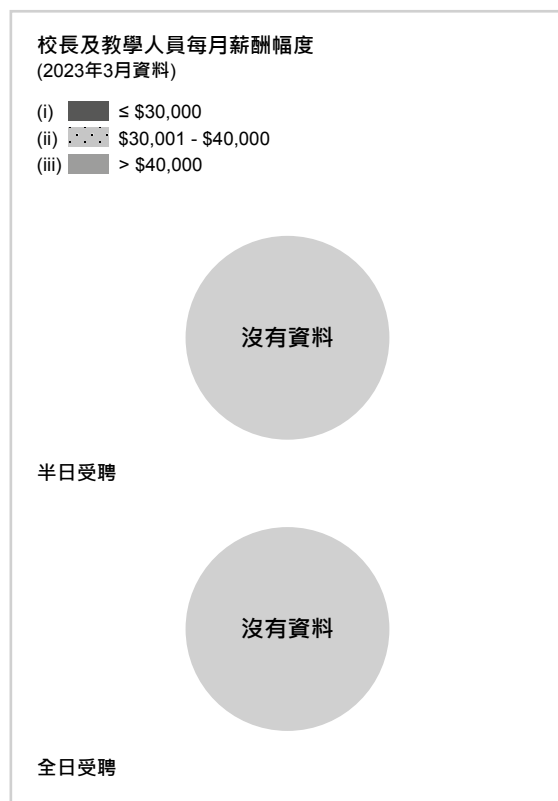



弘志幼稚園 (東涌)

離島區

地址：新界東涌東涌海濱路 8 號海堤灣畔商場地下

電話：2987 8070

傳真：2987 8069

沒有參加
2023/24 學年幼稚園教育計劃

學校編號 578193

校址編號 0001

學校資料

| | |
|--------------------------|---|
| 學校類別 | 私立獨立 |
| 學生類別 | 男女 |
| 校監姓名 | 周靜宜小姐 |
| 校長姓名 | 王凱麗女士 |
| 創校年份 | 2009 |
| 已使用課室的總容額 (2022年9月資料) | 180 |
| 註冊課室數目 | 5 |
| 戶外遊戲場地 | 有 |
| 室內遊戲場地 | 有 |
| 音樂室 | 有 |
| 其他特別室 / 場地 | 多功能的體能室、圖書閱讀廣場 |
| 校長及教學人員總人數 (2022年9月資料) * | 12 |
| 學校網址 | http://www.discoverymind.edu.hk |

校長及教學人員資歷及人數 (2022年9月資料) *

| | |
|-----------|----|
| 學歷 | |
| 持有學位 | 8 |
| 非持有學位 | 4 |
| 專業資格 | |
| 幼兒教育證書或以上 | 10 |
| 合格幼稚園教師 | 1 |
| 其他師資訓練 | 0 |
| 合格助理幼稚園教師 | 0 |
| 其他 | 1 |

* 不包括任職0-2歲級別之教師

師生比例 (2022年9月資料)

| | |
|----------------|---------|
| 上午時段師生比例 | 1 : 6.5 |
| 下午時段師生比例 | 1 : 5.1 |
| 上述比例包括 2-3 歲班級 | 有 |

學生人數 (2022年9月資料)

| | 幼兒班 | 低班 | 高班 | 總數 |
|-----|-----|----|----|----|
| 上午班 | 35 | 0 | 0 | 35 |
| 下午班 | 0 | 27 | 24 | 51 |
| 全日班 | 0 | 0 | 0 | 0 |

全年學費 (2023 / 24學年)

| | | 幼兒班 | 低班 | 高班 |
|-----------|-----|---------------|---------------|---------------|
| 全年學費 (期數) | 上午班 | \$77,000 (11) | - | - |
| | 下午班 | \$77,000 (11) | \$77,000 (11) | \$84,150 (11) |
| | 全日班 | - | - | - |

有關學費資料詳情，請參看收費證明書。

幼兒服務 (2022年9月資料)

| | | | |
|------------|---------------|--------------|----|
| 提供2-3歲幼兒服務 | 有 | 提供2歲以下幼兒服務 | 沒有 |
| 收費水平 (全年) | \$73,150 (半日) | 收錄2-3歲級別兒童人數 | 37 |
| | - (全日) | 參加幼兒中心資助計劃 | 沒有 |
| 提供暫托服務 | 沒有 | 提供延長服務時間 | 沒有 |

| 課程資料 | |
|--|--|
| 課程類別：本地 | |
| 課程規劃 | |
| <p>我們提供國際和雙語課程 - 普通話和英語課程。學校以 EYFS 為教學基礎，發展幼兒的基本能力，培養他們正確價值觀及擁有良好態度；所有的學習均涵蓋「知識」、「技能」、「態度」三個重要元素，以培養幼兒在德、智、體、群、美各方面的全面發展，為幼兒將來升讀本地小學或國際學校建立良好基礎。</p> | |
| 學習 / 教學模式及活動 | |
| <p>在老師的啟蒙下，孩子學習自主學習、獨立思考、自律、與人協作、關愛和共融等。</p> | |
| 兒童學習經驗評估 | |
| <p>我們使用早期教育體系進行持續性目標評估。教師通過觀察和記錄客觀地分析孩子的能力和表現；亦根據課程和教學設計，設置不同的評估目標和具體內容，如行為 / 軼事記錄、與孩子對話簡要摘錄等，通過這些日常觀察、記錄和分析，評估幼兒在幼稚園內的學習和發展情況。</p> | |

校長及教學人員每月薪酬幅度
(2023年3月資料)

- (i) ≤ \$30,000
- (ii) \$30,001 - \$40,000
- (iii) > \$40,000



半日受聘



全日受聘

| 學校特色 | |
|---|--|
| 學校使命及抱負 | |
| <p>我們致力啟發幼兒的環球視野，注重培養學生的創意思維；確保幼兒享受一個像家一樣的關愛環境；同時我們希望我們的畢業生在畢業時皆擁有愉快的心境。</p> | |
| 對學生支援 | |
| <p>透過親職教育活動或日常的交流，幫助家長認識孩子的成長特徵和需要、父母的職責、與子女相處的技巧、協助子女學習和促進孩子成長的策略，包括處理入學適應和幼小銜接的問題等，使幼兒無論在校園或是在家都有安全、愉快和被接納的成長環境。</p> | |
| 對非華語學童的支援 | |
| 沒有資料 | |
| 對有特殊需要的學童的支援 | |
| 沒有資料 | |
| 與家長聯繫 | |
| 家長教師會：有 | |
| 其他家長活動 / 聯繫 | |
| <p>學校鼓勵家長參與義務工作，協助學校推行活動，幫助家長建立對幼稚園的歸屬感。我們還有親子伴讀、蒐集材料、製作雕塑和繪畫等，以幫助家長了解學校課程。這些活動不僅幫助父母為孩子設定合理的期望，又能促進親子關係，使學習變得更有連貫性、更富趣味性和更有效。我們會舉辦各項親子活動，例如：親子旅行、聖誕嘉年華會、慈善步行籌款活動、運動會、開放日等。而每學期一次的家長面談週，則更有助加強家長與子女溝通和親子關係。</p> | |

校長及教學人員幼兒教學年資
(2023年3月資料)

- (i) < 4 年
- (ii) 4 - 7 年
- (iii) > 7 年



2021/22年度學校開支資料

開支帳目經核數師審核 沒有資料

- (i) 校長及教學人員薪酬
- (ii) 非教學人員薪酬
- (iii) 租金、管理費、差餉及地租
- (iv) 教學用品
- (v) 員工培訓及專業發展
- (vi) 其他開支



| 主要教育用品的收費 (2022 / 23學年) | | | |
|-------------------------|------|----------|------|
| 夏季校服 | 沒有資料 | 冬季校服 | 沒有資料 |
| 書包 | 沒有資料 | 茶點 | 沒有資料 |
| 課本 | 沒有資料 | 練習簿 / 作業 | 沒有資料 |
| 文具 | 沒有資料 | 寢具 | 沒有資料 |



離島區

地址：新界大嶼山愉景灣北 1 座

沒有參加
2023/24 學年幼稚園教育計劃

學校編號 600814

電話：2812 9668

傳真：2812 9905

校址編號 0001

學校資料

| | |
|--------------------------|-----------------------|
| 學校類別 | 私立獨立 |
| 學生類別 | 男女 |
| 校監姓名 | 梁思穎女士 |
| 校長姓名 | 梁思穎女士 |
| 創校年份 | 沒有資料 |
| 已使用課室的總容額 (2022年9月資料) | 28 |
| 註冊課室數目 | 沒有資料 |
| 戶外遊戲場地 | 沒有資料 |
| 室內遊戲場地 | 沒有資料 |
| 音樂室 | 沒有資料 |
| 其他特別室 / 場地 | 沒有資料 |
| 校長及教學人員總人數 (2022年9月資料) * | 3 |
| 學校網址 | http://www.dms.edu.hk |

校長及教學人員資歷及人數
(2022年9月資料) *

| | |
|-----------|---|
| 學歷 | |
| 持有學位 | 2 |
| 非持有學位 | 1 |
| 專業資格 | |
| 幼兒教育證書或以上 | 2 |
| 合格幼稚園教師 | 1 |
| 其他師資訓練 | 0 |
| 合格助理幼稚園教師 | 0 |
| 其他 | 0 |

* 不包括任職0-2歲級別之教師

師生比例 (2022年9月資料)

| | |
|----------------|---------|
| 上午時段師生比例 | 1 : 6.7 |
| 下午時段師生比例 | - |
| 上述比例包括 2-3 歲班級 | 沒有 |

學生人數 (2022年9月資料)

| | 幼兒班 | 低班 | 高班 | 總數 |
|-----|-----|----|----|----|
| 上午班 | 4 | 10 | 6 | 20 |
| 下午班 | 0 | 0 | 0 | 0 |
| 全日班 | 0 | 0 | 0 | 0 |

全年學費 (2023 / 24學年)

| | | 幼兒班 | 低班 | 高班 |
|-----------|-----|----------------|----------------|----------------|
| 全年學費 (期數) | 上午班 | \$98,780 (11) | \$98,780 (11) | \$98,780 (11) |
| | 下午班 | \$98,780 (11) | \$98,780 (11) | \$98,780 (11) |
| | 全日班 | \$143,880 (11) | \$143,880 (11) | \$143,880 (11) |

有關學費資料詳情，請參看收費證明書。

幼兒服務 (2022年9月資料)

| | | | |
|------------|--------|--------------|---|
| 提供2-3歲幼兒服務 | - | 提供2歲以下幼兒服務 | - |
| 收費水平 (全年) | - (半日) | 收錄2-3歲級別兒童人數 | 0 |
| | - (全日) | 參加幼兒中心資助計劃 | - |
| 提供暫托服務 | - | 提供延長服務時間 | - |

| 課程資料 | |
|--------------|--|
| 課程類別：非本地 | |
| 課程規劃 | |
| 沒有資料 | |
| 學習 / 教學模式及活動 | |
| 沒有資料 | |
| 兒童學習經驗評估 | |
| 沒有資料 | |

| 學校特色 | |
|--------------|--|
| 學校使命及抱負 | |
| 沒有資料 | |
| 對學生支援 | |
| 沒有資料 | |
| 對非華語學童的支援 | |
| 沒有資料 | |
| 對有特殊需要的學童的支援 | |
| 沒有資料 | |
| 與家長聯繫 | |
| 家長教師會：沒有資料 | |
| 其他家長活動 / 聯繫 | |
| 沒有資料 | |

| 主要教育用品的收費 (2022 / 23學年) | | | |
|-------------------------|------|----------|------|
| 夏季校服 | 沒有資料 | 冬季校服 | 沒有資料 |
| 書包 | 沒有資料 | 茶點 | 沒有資料 |
| 課本 | 沒有資料 | 練習簿 / 作業 | 沒有資料 |
| 文具 | 沒有資料 | 寢具 | 沒有資料 |

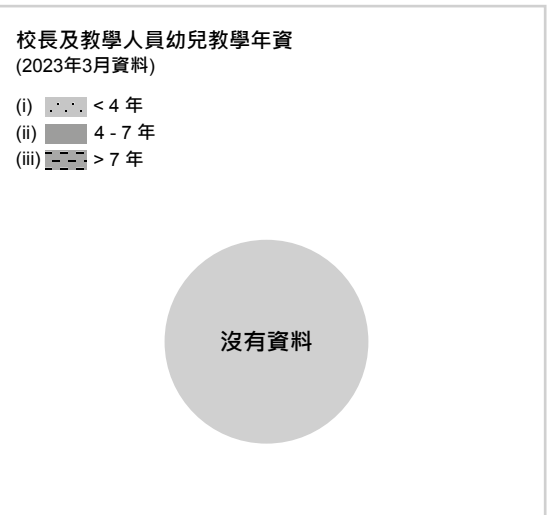
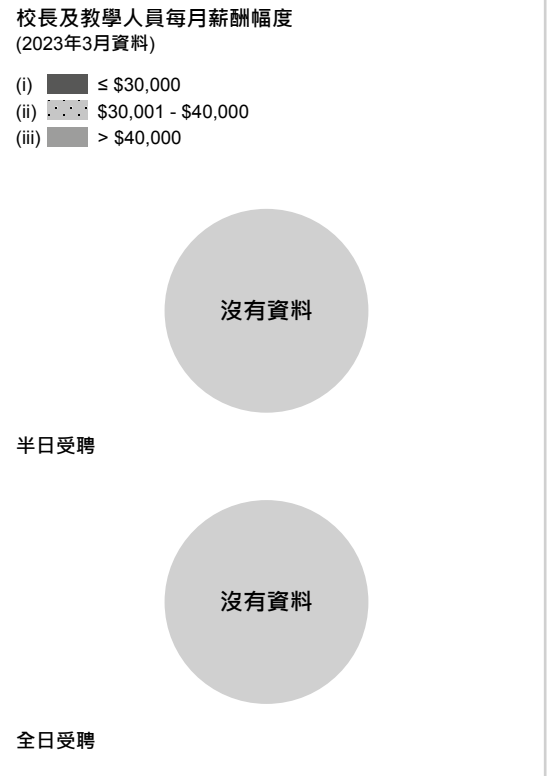



香港國際蒙特梭利學校

離島區

地址：香港大嶼山愉景灣海澄湖畔路 92 號 1 樓 101 號舖及
戶外遊戲場

電話：2987 1201

傳真：2987 2899

沒有參加
2023/24 學年幼稚園教育計劃

學校編號 584606

校址編號 0001

學校資料

| | |
|--------------------------|-----------------------|
| 學校類別 | 私立獨立 |
| 學生類別 | 男女 |
| 校監姓名 | 梁思穎女士 |
| 校長姓名 | 梁思穎女士 |
| 創校年份 | 沒有資料 |
| 已使用課室的總容額 (2022年9月資料) | 50 |
| 註冊課室數目 | 沒有資料 |
| 戶外遊戲場地 | 沒有資料 |
| 室內遊戲場地 | 沒有資料 |
| 音樂室 | 沒有資料 |
| 其他特別室 / 場地 | 沒有資料 |
| 校長及教學人員總人數 (2022年9月資料) * | 7 |
| 學校網址 | http://www.dms.edu.hk |

校長及教學人員資歷及人數 (2022年9月資料) *

| | |
|-----------|---|
| 學歷 | |
| 持有學位 | 3 |
| 非持有學位 | 4 |
| 專業資格 | |
| 幼兒教育證書或以上 | 6 |
| 合格幼稚園教師 | 1 |
| 其他師資訓練 | 0 |
| 合格助理幼稚園教師 | 0 |
| 其他 | 0 |

* 不包括任職0-2歲級別之教師

師生比例 (2022年9月資料)

| | |
|----------------|---------|
| 上午時段師生比例 | 1 : 6.7 |
| 下午時段師生比例 | - |
| 上述比例包括 2-3 歲班級 | 有 |

學生人數 (2022年9月資料)

| | 幼兒班 | 低班 | 高班 | 總數 |
|-----|-----|----|----|----|
| 上午班 | 14 | 17 | 4 | 35 |
| 下午班 | 0 | 0 | 0 | 0 |
| 全日班 | 0 | 0 | 0 | 0 |

全年學費 (2023 / 24學年)

| | | 幼兒班 | 低班 | 高班 |
|-----------|-----|----------------|----------------|----------------|
| 全年學費 (期數) | 上午班 | \$95,480 (11) | \$95,480 (11) | \$95,480 (11) |
| | 下午班 | \$95,480 (11) | \$95,480 (11) | \$95,480 (11) |
| | 全日班 | \$138,600 (11) | \$138,600 (11) | \$138,600 (11) |

有關學費資料詳情，請參看收費證明書。





幼兒服務 (2022年9月資料)





| | | | |
|------------|---------------|--------------|----|
| 提供2-3歲幼兒服務 | 有 | 提供2歲以下幼兒服務 | 有 |
| 收費水平 (全年) | \$87,450 (半日) | 收錄2-3歲級別兒童人數 | 12 |
| | - (全日) | 參加幼兒中心資助計劃 | 沒有 |
| 提供暫托服務 | 沒有 | 提供延長服務時間 | 沒有 |

| 課程資料 | |
|--------------|--|
| 課程類別：非本地 | |
| 課程規劃 | |
| 沒有資料 | |
| 學習 / 教學模式及活動 | |
| 沒有資料 | |
| 兒童學習經驗評估 | |
| 沒有資料 | |

| 學校特色 | |
|-------------------|--|
| 學校使命及抱負 | |
| 沒有資料 | |
| 對學生支援 | |
| 沒有資料 | |
| 對非華語學童的支援 | |
| 沒有資料 | |
| 對有特殊需要的學童的支援 | |
| 正在參與到校學前康復服務試驗計劃。 | |
| 與家長聯繫 | |
| 家長教師會：沒有資料 | |
| 其他家長活動 / 聯繫 | |
| 沒有資料 | |

| 主要教育用品的收費 (2022 / 23學年) | | | |
|-------------------------|------|----------|------|
| 夏季校服 | 沒有資料 | 冬季校服 | 沒有資料 |
| 書包 | 沒有資料 | 茶點 | 沒有資料 |
| 課本 | 沒有資料 | 練習簿 / 作業 | 沒有資料 |
| 文具 | 沒有資料 | 寢具 | 沒有資料 |

| 校長及教學人員每月薪酬幅度 (2023年3月資料) | |
|---|---------------------|
| (i)  | ≤ \$30,000 |
| (ii)  | \$30,001 - \$40,000 |
| (iii)  | > \$40,000 |
|  <p>沒有資料</p> | |
| 半日受聘 | |
|  <p>沒有資料</p> | |
| 全日受聘 | |

| 校長及教學人員幼兒教學年資 (2023年3月資料) | |
|---|---------|
| (i)  | < 4 年 |
| (ii)  | 4 - 7 年 |
| (iii)  | > 7 年 |
|  <p>沒有資料</p> | |

| 2021/22年度學校開支資料 | |
|---|--------------|
| 開支帳目經核數師審核 | 沒有資料 |
| (i)  | 校長及教學人員薪酬 |
| (ii)  | 非教學人員薪酬 |
| (iii)  | 租金、管理費、差餉及地租 |
| (iv)  | 教學用品 |
| (v)  | 員工培訓及專業發展 |
| (vi)  | 其他開支 |
|  <p>沒有資料</p> | |



英基國際幼稚園 (東涌)

離島區

地址：新界東涌迎康街 1 號昇薈 1 樓

電話：3742 3500

傳真：-

沒有參加
2023/24 學年幼稚園教育計劃

學校編號 600350

校址編號 0001

學校資料

| | |
|--------------------------|-----------------------------|
| 學校類別 | 非牟利 |
| 學生類別 | 男女 |
| 校監姓名 | MRS GREER, BELINDA MARGARET |
| 校長姓名 | 鄧翹欣女士 |
| 創校年份 | 2016 |
| 已使用課室的總容額 (2022年9月資料) | 351 |
| 註冊課室數目 | 8 |
| 戶外遊戲場地 | 有 |
| 室內遊戲場地 | 有 |
| 音樂室 | 沒有 |
| 其他特別室 / 場地 | 圖書館、美勞區、戶外學習區 |
| 校長及教學人員總人數 (2022年9月資料) * | 19 |
| 學校網址 | http://www.tck.edu.hk |

校長及教學人員資歷及人數 (2022年9月資料) *

| | |
|-----------|----|
| 學歷 | |
| 持有學位 | 19 |
| 非持有學位 | 0 |
| 專業資格 | |
| 幼兒教育證書或以上 | 18 |
| 合格幼稚園教師 | 0 |
| 其他師資訓練 | 1 |
| 合格助理幼稚園教師 | 0 |
| 其他 | 0 |

* 不包括任職0-2歲級別之教師

師生比例 (2022年9月資料)

| | |
|----------------|---------|
| 上午時段師生比例 | 1 : 8.8 |
| 下午時段師生比例 | 1 : 9.2 |
| 上述比例包括 2-3 歲班級 | 有 |

學生人數 (2022年9月資料)

| | 幼兒班 | 低班 | 高班 | 總數 |
|-----|-----|----|----|-----|
| 上午班 | 72 | 72 | 0 | 144 |
| 下午班 | 72 | 96 | 0 | 168 |
| 全日班 | 0 | 0 | 0 | 0 |

全年學費 (2023 / 24學年)

| | | 幼兒班 | 低班 | 高班 |
|-----------|-----|--------------------------------|--------------------------------|----|
| 全年學費 (期數) | 上午班 | \$96,900 (10) - \$112,500 (10) | \$96,900 (10) - \$112,500 (10) | - |
| | 下午班 | \$96,900 (10) - \$112,500 (10) | \$96,900 (10) - \$112,500 (10) | - |
| | 全日班 | - | - | - |

有關學費資料詳情，請參看收費證明書。

幼兒服務 (2022年9月資料)

| | | | |
|------------|----------------|--------------|----|
| 提供2-3歲幼兒服務 | 有 | 提供2歲以下幼兒服務 | 沒有 |
| 收費水平 (全年) | \$115,000 (半日) | 收錄2-3歲級別兒童人數 | 12 |
| | - (全日) | 參加幼兒中心資助計劃 | 沒有 |
| 提供暫托服務 | 沒有 | 提供延長服務時間 | 沒有 |

| 課程資料 | |
|--|--|
| 課程類別：非本地 | |
| 課程規劃 | |
| <p>英基東涌國際幼稚園為三至五歲學童提供英語及雙語教育，已獲國際文憑組織 (International Baccalaureate Organisation (IB)) 授權為國際文憑世界學校，致力提供優質、富挑戰性及國際化的教育，因為這些對學生都是非常重要的。幼稚園的學習環境極為互動，我們鼓勵學童透過探究和親身經驗去學習。幼稚園的課程是 IB 小學課程，以探究式學習單元 (units of inquiry) 編寫，而課程結構則根據幼兒教育理論設計。課程著重語文及數學。漢語作為一專門語言也已融入課程成為核心部分。</p> | |
| 學習 / 教學模式及活動 | |
| <p>本校為三至五歲學童提供 K1 及 K2 班級，每天分上、下午班上課，各三小時。幼稚園經特別設計，提供安全、寬敞的學習環境，非常適合幼兒學習。所有幼稚園均配備為該年齡學童而設的設施和教材，以及現代化的教學科技。</p> | |
| 兒童學習經驗評估 | |
| 沒有資料 | |

校長及教學人員每月薪酬幅度
(2023年3月資料)

- (i) ≤ \$30,000
- (ii) \$30,001 - \$40,000
- (iii) > \$40,000



半日受聘



全日受聘

| 學校特色 | |
|--|--|
| 學校使命及抱負 | |
| <p>英基的願景就是要讓每一位學生能達到最高的成就。英基的使命就是要啟發創意、培育未來的國際公民及領袖。我們透過營造愉快學習的環境、提供個人化的學習模式及啟發創意思維，在優秀的教師帶領下，讓每一位學生盡展所長，達到最高成就。</p> | |
| 對學生支援 | |
| 照顧學習差異 | |
| 對非華語學童的支援 | |
| 沒有資料 | |
| 對有特殊需要的學童的支援 | |
| 正在參與到校學前康復服務。 | |
| 與家長聯繫 | |
| 家長教師會：沒有資料 | |
| 其他家長活動 / 聯繫 | |
| <p>我們認為家長在孩子的教育中發揮獨特作用，所以我們積極鼓勵家長了解孩子的進度及多參加學校的活動。家長可透過參加幼稚園各種活動，如學校旅行、工作坊及家長義工等，建立家庭和學校之間的密切聯繫。我們還使用不同的渠道，包括安排家長教師會面，討論孩子的進度和分享他們的學習檔案。</p> | |

校長及教學人員幼兒教學年資
(2023年3月資料)

- (i) < 4 年
- (ii) 4 - 7 年
- (iii) > 7 年



2021/22年度學校開支資料

開支帳目經核數師審核 沒有資料

- (i) 校長及教學人員薪酬
- (ii) 非教學人員薪酬
- (iii) 租金、管理費、差餉及地租
- (iv) 教學用品
- (v) 員工培訓及專業發展
- (vi) 其他開支



| 主要教育用品的收費 (2022 / 23學年) | | | |
|-------------------------|-------|----------|-------|
| 夏季校服 | 沒有此項目 | 冬季校服 | 沒有此項目 |
| 書包 | 沒有此項目 | 茶點 | 沒有此項目 |
| 課本 | 沒有此項目 | 練習簿 / 作業 | 沒有此項目 |
| 文具 | 沒有此項目 | 寢具 | 沒有此項目 |



綠茵英文 (國際) 幼稚園 (東涌)

離島區

地址：新界大嶼山東涌健東路 1 號映灣園基座幼稚園地下

沒有參加
2023/24 學年幼稚園教育計劃

學校編號 564192

校址編號 0001

電話：2162 5538

傳真：2162 5528

學校資料

| | |
|--------------------------|---|
| 學校類別 | 私立獨立 |
| 學生類別 | 男女 |
| 校監姓名 | 黃潤桃女士 |
| 校長姓名 | 吳文珍女士 |
| 創校年份 | 沒有資料 |
| 已使用課室的總容額 (2022年9月資料) | 99 |
| 註冊課室數目 | 沒有資料 |
| 戶外遊戲場地 | 沒有資料 |
| 室內遊戲場地 | 沒有資料 |
| 音樂室 | 沒有資料 |
| 其他特別室 / 場地 | 沒有資料 |
| 校長及教學人員總人數 (2022年9月資料) * | 12 |
| 學校網址 | http://greenfield.edu.hk/en |

校長及教學人員資歷及人數 (2022年9月資料) *

| | |
|-----------|---|
| 學歷 | |
| 持有學位 | 6 |
| 非持有學位 | 6 |
| 專業資格 | |
| 幼兒教育證書或以上 | 9 |
| 合格幼稚園教師 | 1 |
| 其他師資訓練 | 0 |
| 合格助理幼稚園教師 | 0 |
| 其他 | 2 |

* 不包括任職0-2歲級別之教師

師生比例 (2022年9月資料)

| | |
|----------------|---------|
| 上午時段師生比例 | 1 : 6.0 |
| 下午時段師生比例 | 1 : 0.9 |
| 上述比例包括 2-3 歲班級 | 有 |

學生人數 (2022年9月資料)

| | 幼兒班 | 低班 | 高班 | 總數 |
|-----|-----|----|----|----|
| 上午班 | 23 | 11 | 19 | 53 |
| 下午班 | 0 | 0 | 1 | 1 |
| 全日班 | 0 | 0 | 2 | 2 |

全年學費 (2023 / 24學年)

| | | 幼兒班 | 低班 | 高班 |
|-----------|-----|----------------|----------------|----------------|
| 全年學費 (期數) | 上午班 | \$70,840 (11) | \$70,840 (11) | \$70,840 (11) |
| | 下午班 | \$70,840 (11) | \$70,840 (11) | \$70,840 (11) |
| | 全日班 | \$100,705 (11) | \$100,705 (11) | \$100,705 (11) |

有關學費資料詳情，請參看收費證明書。





幼兒服務 (2022年9月資料)





| | | | |
|------------|----------------|--------------|----|
| 提供2-3歲幼兒服務 | 有 | 提供2歲以下幼兒服務 | 沒有 |
| 收費水平 (全年) | \$69,685 (半日) | 收錄2-3歲級別兒童人數 | 22 |
| | \$113,058 (全日) | 參加幼兒中心資助計劃 | 沒有 |
| 提供暫托服務 | 沒有 | 提供延長服務時間 | 沒有 |

| 課程資料 | |
|--------------|--|
| 課程類別：本地及非本地 | |
| 課程規劃 | |
| 沒有資料 | |
| 學習 / 教學模式及活動 | |
| 沒有資料 | |
| 兒童學習經驗評估 | |
| 沒有資料 | |

| 學校特色 | |
|-------------------|--|
| 學校使命及抱負 | |
| 沒有資料 | |
| 對學生支援 | |
| 沒有資料 | |
| 對非華語學童的支援 | |
| 沒有資料 | |
| 對有特殊需要的學童的支援 | |
| 正在參與到校學前康復服務試驗計劃。 | |
| 與家長聯繫 | |
| 家長教師會：沒有資料 | |
| 其他家長活動 / 聯繫 | |
| 沒有資料 | |

| 主要教育用品的收費 (2022 / 23學年) | | | |
|-------------------------|------|----------|------|
| 夏季校服 | 沒有資料 | 冬季校服 | 沒有資料 |
| 書包 | 沒有資料 | 茶點 | 沒有資料 |
| 課本 | 沒有資料 | 練習簿 / 作業 | 沒有資料 |
| 文具 | 沒有資料 | 寢具 | 沒有資料 |

| 校長及教學人員每月薪酬幅度 (2023年3月資料) | |
|---|---------------------|
| (i)  | ≤ \$30,000 |
| (ii)  | \$30,001 - \$40,000 |
| (iii)  | > \$40,000 |
|  <p>沒有資料</p> | |
| 半日受聘 | |
|  <p>沒有資料</p> | |
| 全日受聘 | |

| 校長及教學人員幼兒教學年資 (2023年3月資料) | |
|---|---------|
| (i)  | < 4 年 |
| (ii)  | 4 - 7 年 |
| (iii)  | > 7 年 |
|  <p>沒有資料</p> | |

| 2021/22年度學校開支資料 | |
|---|--------------|
| 開支帳目經核數師審核 | 沒有資料 |
| (i)  | 校長及教學人員薪酬 |
| (ii)  | 非教學人員薪酬 |
| (iii)  | 租金、管理費、差餉及地租 |
| (iv)  | 教學用品 |
| (v)  | 員工培訓及專業發展 |
| (vi)  | 其他開支 |
|  <p>沒有資料</p> | |



GUIDEPOST MONTESSORI INTERNATIONAL KINDERGARTEN (DISCOVERY BAY)

沒有參加
2023/24 學年幼稚園教育計劃

離島區

地址：新界大嶼山愉景灣海澄湖畔路 92 號 1 樓 106 號舖

學校編號 609625

電話：2185 6134

傳真：-

校址編號 0001

學校資料

| | |
|--------------------------|---|
| 學校類別 | 私立獨立 |
| 學生類別 | 男女 |
| 校監姓名 | 溫偉麟先生 |
| 校長姓名 | 莊素芬女士 |
| 創校年份 | 2022 |
| 已使用課室的總容額 (2022年9月資料) | 26 |
| 註冊課室數目 | 4 |
| 戶外遊戲場地 | 有 |
| 室內遊戲場地 | 沒有資料 |
| 音樂室 | 沒有資料 |
| 其他特別室 / 場地 | 沒有 |
| 校長及教學人員總人數 (2022年9月資料) * | 6 |
| 學校網址 | https://www.guidepostmontessori.com/schools/discovery-bay-hong-kong |

校長及教學人員學歷及人數 (2022年9月資料) *

| 學歷 | |
|-----------|---|
| 持有學位 | 4 |
| 非持有學位 | 2 |
| 專業資格 | |
| 幼兒教育證書或以上 | 4 |
| 合格幼稚園教師 | 1 |
| 其他師資訓練 | 0 |
| 合格助理幼稚園教師 | 0 |
| 其他 | 1 |

* 不包括任職0-2歲級別之教師

師生比例 (2022年9月資料)

| | |
|----------------|---------|
| 上午時段師生比例 | 1 : 4.2 |
| 下午時段師生比例 | - |
| 上述比例包括 2-3 歲班級 | 沒有 |

學生人數 (2022年9月資料)

| | 幼兒班 | 低班 | 高班 | 總數 |
|-----|-----|----|----|----|
| 上午班 | 3 | 14 | 4 | 21 |
| 下午班 | 0 | 0 | 0 | 0 |
| 全日班 | 0 | 0 | 0 | 0 |

全年學費 (2023 / 24學年)

| | | 幼兒班 | 低班 | 高班 |
|-----------|-----|---------------|---------------|---------------|
| 全年學費 (期數) | 上午班 | \$69,000 (10) | \$69,000 (10) | \$69,000 (10) |
| | 下午班 | \$60,000 (10) | \$60,000 (10) | \$60,000 (10) |
| | 全日班 | - | - | - |

有關學費資料詳情，請參看收費證明書。

幼兒服務 (2022年9月資料)

| | | | |
|------------|------|--------------|---|
| 提供2-3歲幼兒服務 | - | 提供2歲以下幼兒服務 | - |
| 收費水平 (全年) | (半日) | 收錄2-3歲級別兒童人數 | 0 |
| | (全日) | 參加幼兒中心資助計劃 | - |
| 提供暫托服務 | - | 提供延長服務時間 | - |

| 課程資料 | |
|--------------|--|
| 課程類別：非本地 | |
| 課程規劃 | |
| 沒有資料 | |
| 學習 / 教學模式及活動 | |
| 沒有中文資料 | |
| 兒童學習經驗評估 | |
| 沒有資料 | |

| 學校特色 | |
|---------------|--|
| 學校使命及抱負 | |
| 沒有資料 | |
| 對學生支援 | |
| 沒有資料 | |
| 對非華語學童的支援 | |
| 沒有資料 | |
| 對有特殊需要的學童的支援 | |
| 正在參與到校學前康復服務。 | |
| 與家長聯繫 | |
| 家長教師會：沒有資料 | |
| 其他家長活動 / 聯繫 | |
| 沒有資料 | |

| 主要教育用品的收費 (2022 / 23學年) | | | |
|-------------------------|------|----------|------|
| 夏季校服 | 沒有資料 | 冬季校服 | 沒有資料 |
| 書包 | 沒有資料 | 茶點 | 沒有資料 |
| 課本 | 沒有資料 | 練習簿 / 作業 | 沒有資料 |
| 文具 | 沒有資料 | 寢具 | 沒有資料 |

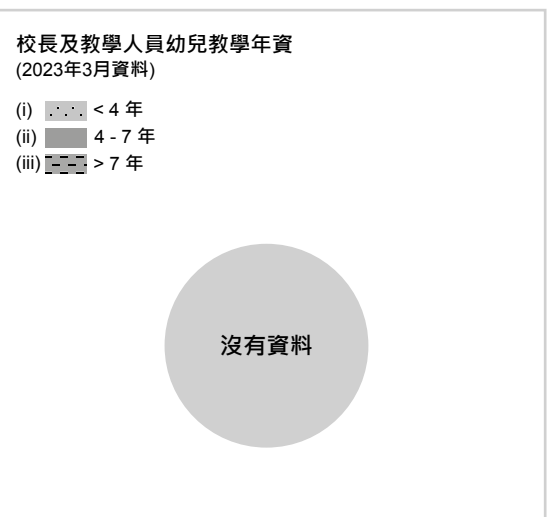
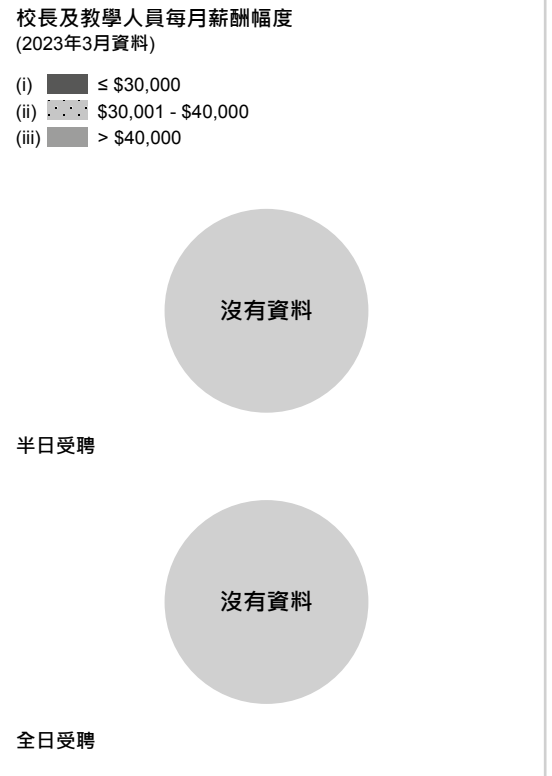



LA PETITE ENFANCE KINDERGARTEN

離島區

地址：新界大嶼山愉景灣海澄湖畔路 92 號 1 座寫字樓地下
低層 5, 6 及 8 號舖

電話：6071 3136

傳真：-

沒有參加
2023/24 學年幼稚園教育計劃

學校編號 590029

校址編號 0001

學校資料

| | |
|--------------------------|---|
| 學校類別 | 私立獨立 |
| 學生類別 | 男女 |
| 校監姓名 | MS ARBNESHA HASHANI |
| 校長姓名 | 沒有資料 |
| 創校年份 | 沒有資料 |
| 已使用課室的總容額 (2022年9月資料) | 40 |
| 註冊課室數目 | 沒有資料 |
| 戶外遊戲場地 | 沒有資料 |
| 室內遊戲場地 | 沒有資料 |
| 音樂室 | 沒有資料 |
| 其他特別室 / 場地 | 沒有資料 |
| 校長及教學人員總人數 (2022年9月資料) * | 2 |
| 學校網址 | http://www.ecole-discovery.com |

校長及教學人員資歷及人數 (2022年9月資料) *

| 學歷 | |
|-----------|---|
| 持有學位 | 2 |
| 非持有學位 | 0 |
| 專業資格 | |
| 幼兒教育證書或以上 | 2 |
| 合格幼稚園教師 | 0 |
| 其他師資訓練 | 0 |
| 合格助理幼稚園教師 | 0 |
| 其他 | 0 |

* 不包括任職0-2歲級別之教師

師生比例 (2022年9月資料)

| | |
|----------------|---------|
| 上午時段師生比例 | 1 : 8.0 |
| 下午時段師生比例 | 1 : 1.5 |
| 上述比例包括 2-3 歲班級 | 沒有 |

學生人數 (2022年9月資料)

| | 幼兒班 | 低班 | 高班 | 總數 |
|-----|-----|----|----|----|
| 上午班 | 5 | 3 | 0 | 8 |
| 下午班 | 0 | 0 | 3 | 3 |
| 全日班 | 0 | 0 | 0 | 0 |

全年學費 (2023 / 24學年)

| | | 幼兒班 | 低班 | 高班 |
|-----------|-----|----------------|----|----|
| 全年學費 (期數) | 上午班 | 獲批核的學費將在網上版顯示。 | | |
| | 下午班 | | | |
| | 全日班 | | | |

有關學費資料詳情，請參看收費證明書。

幼兒服務 (2022年9月資料)

| | | | |
|------------|------|--------------|---|
| 提供2-3歲幼兒服務 | - | 提供2歲以下幼兒服務 | - |
| 收費水平 (全年) | (半日) | 收錄2-3歲級別兒童人數 | 0 |
| | (全日) | 參加幼兒中心資助計劃 | - |
| 提供暫托服務 | - | 提供延長服務時間 | - |

| 課程資料 | |
|--------------|--|
| 課程類別：非本地 | |
| 課程規劃 | |
| 沒有資料 | |
| 學習 / 教學模式及活動 | |
| 沒有資料 | |
| 兒童學習經驗評估 | |
| 沒有資料 | |

| 學校特色 | |
|--------------|--|
| 學校使命及抱負 | |
| 沒有資料 | |
| 對學生支援 | |
| 沒有資料 | |
| 對非華語學童的支援 | |
| 沒有資料 | |
| 對有特殊需要的學童的支援 | |
| 沒有資料 | |
| 與家長聯繫 | |
| 家長教師會：沒有資料 | |
| 其他家長活動 / 聯繫 | |
| 沒有資料 | |

| 主要教育用品的收費 (2022 / 23學年) | | | |
|-------------------------|------|----------|------|
| 夏季校服 | 沒有資料 | 冬季校服 | 沒有資料 |
| 書包 | 沒有資料 | 茶點 | 沒有資料 |
| 課本 | 沒有資料 | 練習簿 / 作業 | 沒有資料 |
| 文具 | 沒有資料 | 寢具 | 沒有資料 |

校長及教學人員每月薪酬幅度
(2023年3月資料)

- (i) ≤ \$30,000
- (ii) \$30,001 - \$40,000
- (iii) > \$40,000



校長及教學人員幼兒教學年資
(2023年3月資料)

- (i) < 4 年
- (ii) 4 - 7 年
- (iii) > 7 年



2021/22年度學校開支資料

開支帳目經核數師審核 沒有資料

- (i) 校長及教學人員薪酬
- (ii) 非教學人員薪酬
- (iii) 租金、管理費、差餉及地租
- (iv) 教學用品
- (v) 員工培訓及專業發展
- (vi) 其他開支





小大嶼山蒙特梭利幼稚園

離島區

沒有參加
2023/24 學年幼稚園教育計劃

地址：新界大嶼山梅窩銀鑛灣路 8 號銀景中心地下 12 及 13 號舖

學校編號 587877

電話：3689 7033

傳真：3689 5066

校址編號 0001

學校資料

| | |
|--------------------------|---|
| 學校類別 | 私立獨立 |
| 學生類別 | 男女 |
| 校監姓名 | MR HART JONATHAN ROY |
| 校長姓名 | MS HART, MARIA FE GLEMAO |
| 創校年份 | 2011 |
| 已使用課室的總容額 (2022年9月資料) | 29 |
| 註冊課室數目 | 1 |
| 戶外遊戲場地 | 沒有資料 |
| 室內遊戲場地 | 沒有資料 |
| 音樂室 | 沒有資料 |
| 其他特別室 / 場地 | 沒有資料 |
| 校長及教學人員總人數 (2022年9月資料) * | 2 |
| 學校網址 | https://www.littlelantaumontessori.com/ |

校長及教學人員資歷及人數 (2022年9月資料) *

| | |
|-----------|---|
| 學歷 | |
| 持有學位 | 2 |
| 非持有學位 | 0 |
| 專業資格 | |
| 幼兒教育證書或以上 | 1 |
| 合格幼稚園教師 | 0 |
| 其他師資訓練 | 0 |
| 合格助理幼稚園教師 | 0 |
| 其他 | 1 |

* 不包括任職0-2歲級別之教師

師生比例 (2022年9月資料)

| | |
|----------------|---------|
| 上午時段師生比例 | 1 : 8.0 |
| 下午時段師生比例 | - |
| 上述比例包括 2-3 歲班級 | 沒有 |

學生人數 (2022年9月資料)

| | 幼兒班 | 低班 | 高班 | 總數 |
|-----|-----|----|----|----|
| 上午班 | 11 | 5 | 0 | 16 |
| 下午班 | 0 | 0 | 0 | 0 |
| 全日班 | 0 | 0 | 0 | 0 |

全年學費 (2023 / 24學年)

| | | 幼兒班 | 低班 | 高班 |
|-----------|-----|----------------|----|----|
| 全年學費 (期數) | 上午班 | 獲批核的學費將在網上版顯示。 | | |
| | 下午班 | | | |
| | 全日班 | | | |

有關學費資料詳情，請參看收費證明書。

幼兒服務 (2022年9月資料)

| | | | |
|------------|------|--------------|---|
| 提供2-3歲幼兒服務 | - | 提供2歲以下幼兒服務 | - |
| 收費水平 (全年) | (半日) | 收錄2-3歲級別兒童人數 | 0 |
| | (全日) | 參加幼兒中心資助計劃 | - |
| 提供暫托服務 | - | 提供延長服務時間 | - |

| 課程資料 | |
|--------------|--|
| 課程類別：非本地 | |
| 課程規劃 | |
| 沒有資料 | |
| 學習 / 教學模式及活動 | |
| 沒有資料 | |
| 兒童學習經驗評估 | |
| 沒有資料 | |

| 學校特色 | |
|--------------|--|
| 學校使命及抱負 | |
| 沒有資料 | |
| 對學生支援 | |
| 沒有資料 | |
| 對非華語學童的支援 | |
| 沒有資料 | |
| 對有特殊需要的學童的支援 | |
| 沒有資料 | |
| 與家長聯繫 | |
| 家長教師會：沒有資料 | |
| 其他家長活動 / 聯繫 | |
| 沒有資料 | |

| 主要教育用品的收費 (2022 / 23學年) | | | |
|-------------------------|------|----------|------|
| 夏季校服 | 沒有資料 | 冬季校服 | 沒有資料 |
| 書包 | 沒有資料 | 茶點 | 沒有資料 |
| 課本 | 沒有資料 | 練習簿 / 作業 | 沒有資料 |
| 文具 | 沒有資料 | 寢具 | 沒有資料 |

校長及教學人員每月薪酬幅度
(2023年3月資料)

- (i) ≤ \$30,000
- (ii) \$30,001 - \$40,000
- (iii) > \$40,000



校長及教學人員幼兒教學年資
(2023年3月資料)

- (i) < 4 年
- (ii) 4 - 7 年
- (iii) > 7 年



2021/22年度學校開支資料

開支帳目經核數師審核 沒有資料

- (i) 校長及教學人員薪酬
- (ii) 非教學人員薪酬
- (iii) 租金、管理費、差餉及地租
- (iv) 教學用品
- (v) 員工培訓及專業發展
- (vi) 其他開支





SUNSHINE HOUSE INTERNATIONAL PRE-SCHOOL (TUNG CHUNG)

沒有參加
2023/24 學年幼稚園教育計劃

離島區

地址：新界大嶼山東涌美東街 8 號東堤灣畔(包括幼兒中心)

學校編號 540862

電話：2109 3873

傳真：3011 9500

校址編號 0001

學校資料

| | |
|--------------------------|---|
| 學校類別 | 私立獨立 |
| 學生類別 | 男女 |
| 校監姓名 | 譚天麗小姐 |
| 校長姓名 | 譚天麗女士 |
| 創校年份 | 1990 |
| 已使用課室的總容額 (2022年9月資料) | 44 |
| 註冊課室數目 | 6 |
| 戶外遊戲場地 | 有 |
| 室內遊戲場地 | 沒有資料 |
| 音樂室 | 沒有資料 |
| 其他特別室 / 場地 | 沒有中文資料 |
| 校長及教學人員總人數 (2022年9月資料) * | 6 |
| 學校網址 | https://sunshinehousehk.com/ |

校長及教學人員資歷及人數 (2022年9月資料) *

| 學歷 | |
|-----------|---|
| 持有學位 | 4 |
| 非持有學位 | 2 |
| 專業資格 | |
| 幼兒教育證書或以上 | 3 |
| 合格幼稚園教師 | 0 |
| 其他師資訓練 | 1 |
| 合格助理幼稚園教師 | 0 |
| 其他 | 2 |

* 不包括任職0-2歲級別之教師

師生比例 (2022年9月資料)

| | |
|----------------|---------|
| 上午時段師生比例 | 1 : 3.2 |
| 下午時段師生比例 | - |
| 上述比例包括 2-3 歲班級 | 有 |

學生人數 (2022年9月資料)

| | 幼兒班 | 低班 | 高班 | 總數 |
|-----|-----|----|----|----|
| 上午班 | 7 | 7 | 0 | 14 |
| 下午班 | 0 | 0 | 0 | 0 |
| 全日班 | 0 | 0 | 0 | 0 |

全年學費 (2023 / 24學年)

| | | 幼兒班 | 低班 | 高班 |
|-----------|-----|---------------|---------------|---------------|
| 全年學費 (期數) | 上午班 | \$63,000 (10) | \$63,000 (10) | \$63,000 (10) |
| | 下午班 | \$55,000 (10) | \$55,000 (10) | \$55,000 (10) |
| | 全日班 | - | - | - |

有關學費資料詳情，請參看收費證明書。

幼兒服務 (2022年9月資料)

| | | | |
|------------|---------------|--------------|----|
| 提供2-3歲幼兒服務 | 有 | 提供2歲以下幼兒服務 | 沒有 |
| 收費水平 (全年) | \$63,000 (半日) | 收錄2-3歲級別兒童人數 | 5 |
| | - (全日) | 參加幼兒中心資助計劃 | 沒有 |
| 提供暫托服務 | 沒有 | 提供延長服務時間 | 沒有 |

| 課程資料 | |
|--------------|--|
| 課程類別：非本地 | |
| 課程規劃 | |
| 沒有中文資料 | |
| 學習 / 教學模式及活動 | |
| 沒有中文資料 | |
| 兒童學習經驗評估 | |
| 沒有中文資料 | |

| 學校特色 | |
|---------------|--|
| 學校使命及抱負 | |
| 沒有中文資料 | |
| 對學生支援 | |
| 沒有資料 | |
| 對非華語學童的支援 | |
| 沒有資料 | |
| 對有特殊需要的學童的支援 | |
| 正在參與到校學前康復服務。 | |
| 與家長聯繫 | |
| 家長教師會：沒有資料 | |
| 其他家長活動 / 聯繫 | |
| 沒有中文資料 | |

| 主要教育用品的收費 (2022 / 23學年) | | | |
|-------------------------|------|----------|------|
| 夏季校服 | 沒有資料 | 冬季校服 | 沒有資料 |
| 書包 | 沒有資料 | 茶點 | 沒有資料 |
| 課本 | 沒有資料 | 練習簿 / 作業 | 沒有資料 |
| 文具 | 沒有資料 | 寢具 | 沒有資料 |

校長及教學人員每月薪酬幅度
(2023年3月資料)

- (i) ≤ \$30,000
- (ii) \$30,001 - \$40,000
- (iii) > \$40,000



校長及教學人員幼兒教學年資
(2023年3月資料)

- (i) < 4 年
- (ii) 4 - 7 年
- (iii) > 7 年

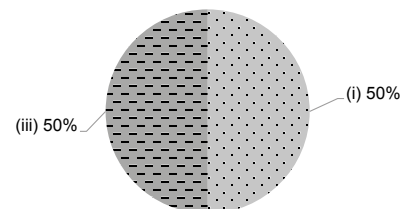

2021/22年度學校開支資料

開支帳目經核數師審核 沒有資料

- (i) 校長及教學人員薪酬
- (ii) 非教學人員薪酬
- (iii) 租金、管理費、差餉及地租
- (iv) 教學用品
- (v) 員工培訓及專業發展
- (vi) 其他開支

